Nº 22

395 PTAS.

OLÉ!

SUPER LOPEZ

LOS LADRONES DE OZONO

4327-0022

8420009043273

EDICIONES B

LOS LADRONES DE OZONO

x JAN

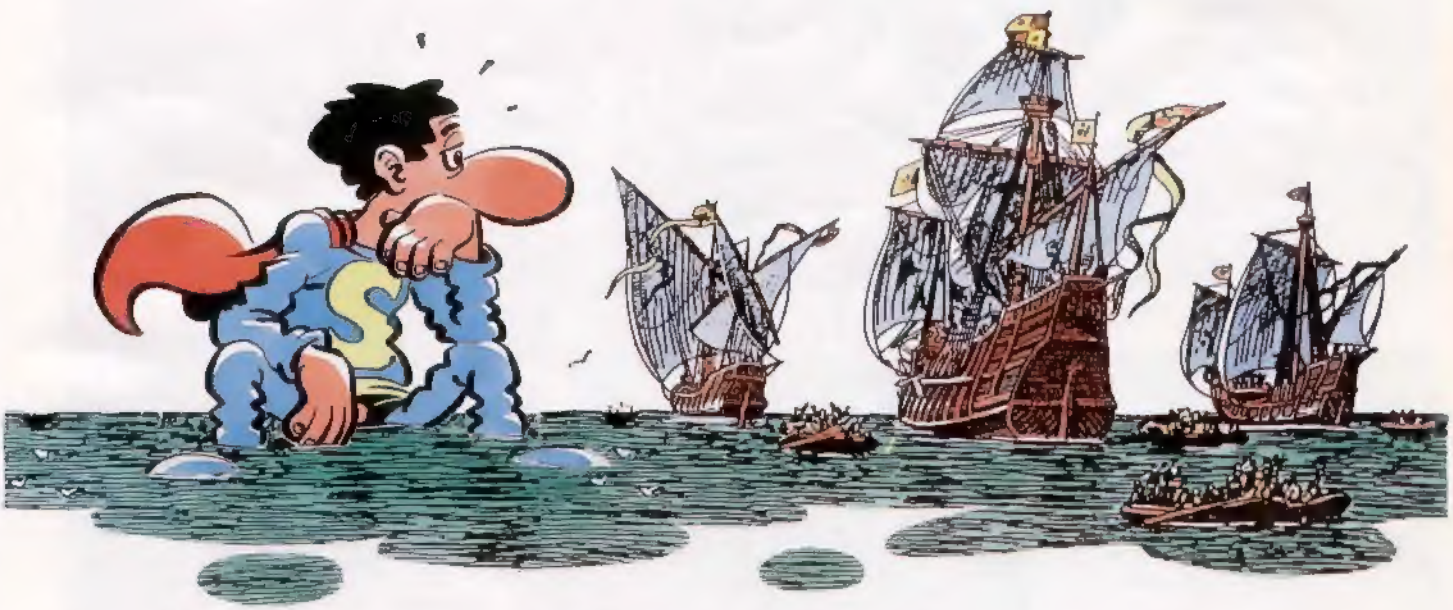

SI EN LUGAR DE DESCUBRIR AMÉRICA LA HUBIERAN ENCONTRADO, OTRO GALLO CANTARÍA...

TAXTETOCÓ.

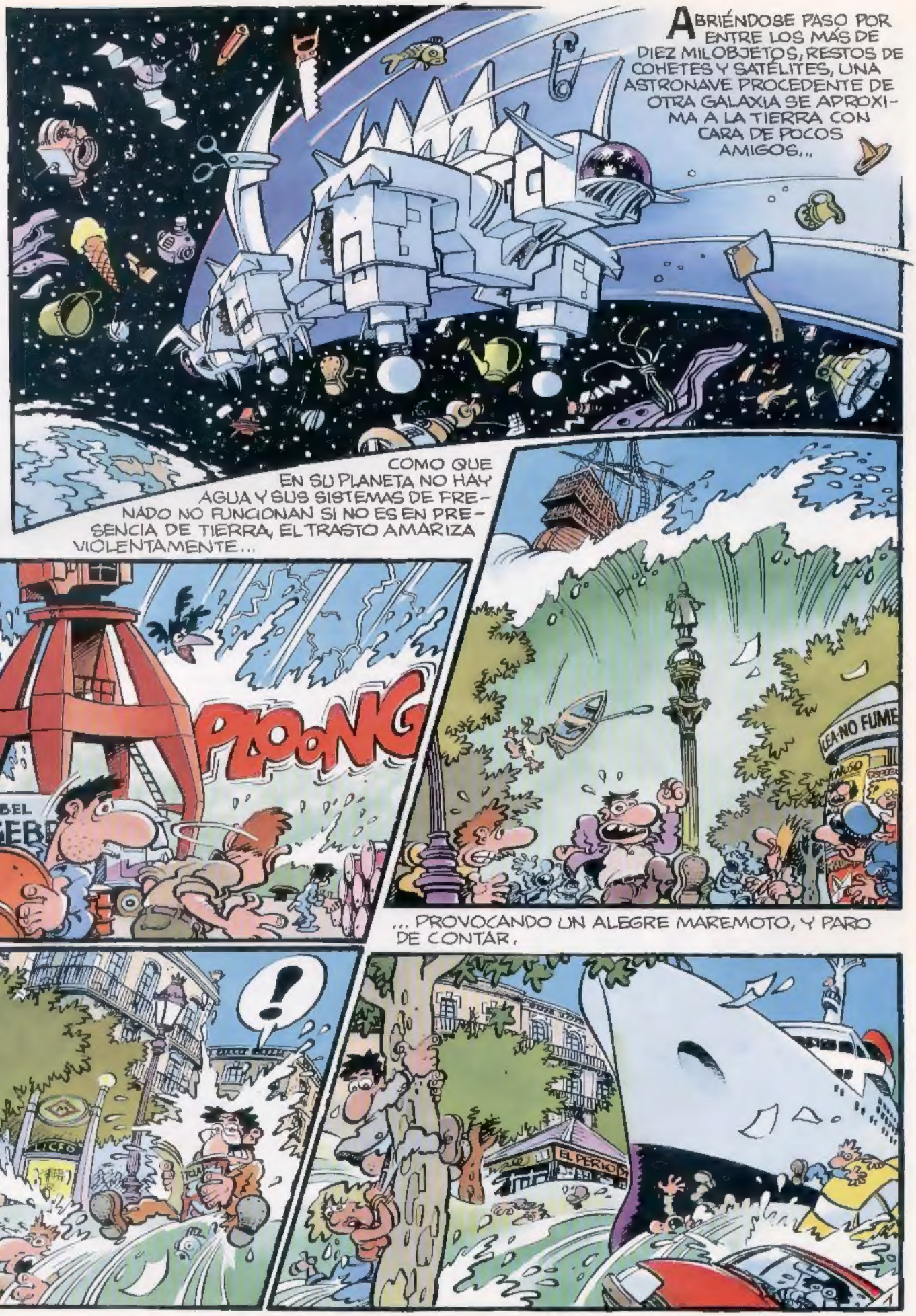
ABRIÉNDOSE PASO POR ENTRE LOS MÁS DE DIEZ MILOBJETOS, RESTOS DE COHETES Y SATÉLITES, UNA ASTRONAVE PROCEDENTE DE OTRA GALAXIA SE APROXIMA A LA TIERRA CON CARA DE POCOS AMIGOS...
COMO QUE EN SU PLANETA NO HAY AGUA Y SUS SISTEMAS DE FRENADO NO FUNCIONAN SI NO ES EN PRESENCIA DE TIERRA, EL TRASTO AMARIZA VIOLENTAMENTE...
PLOONG
¡LEA-NO FUME
... PROVOCANDO UN ALEGRE MAREMOTO, Y PARO DE CONTAR.
!
EL PERIÓDICO

BUENO, SIGO: COMO UNA BESTIA PERDIDA, LA MALCARADA MÁQUINA SE ABRE PASO EN BUSCA DE UNA SALIDA A TIERRA FIRME... VALE.

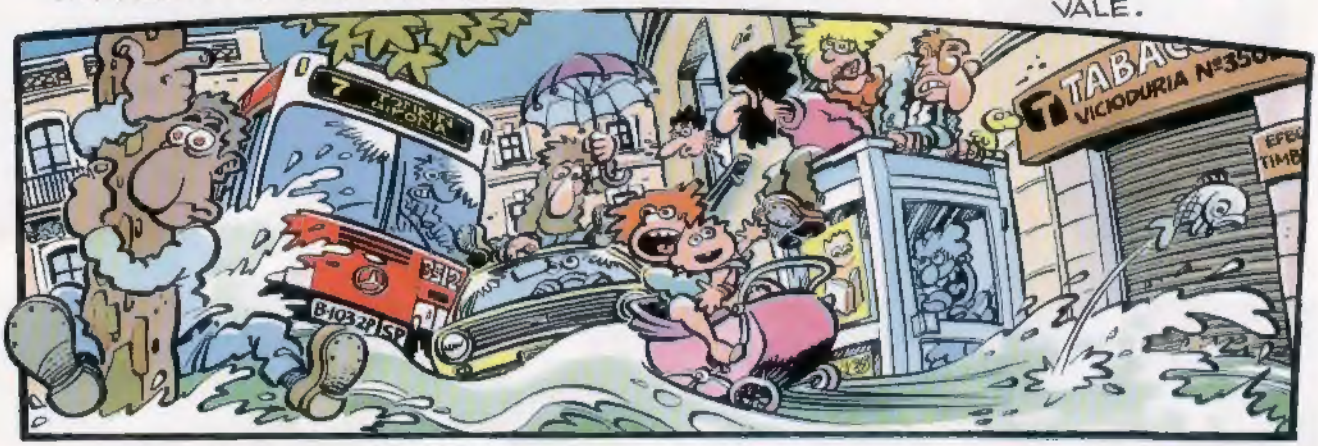

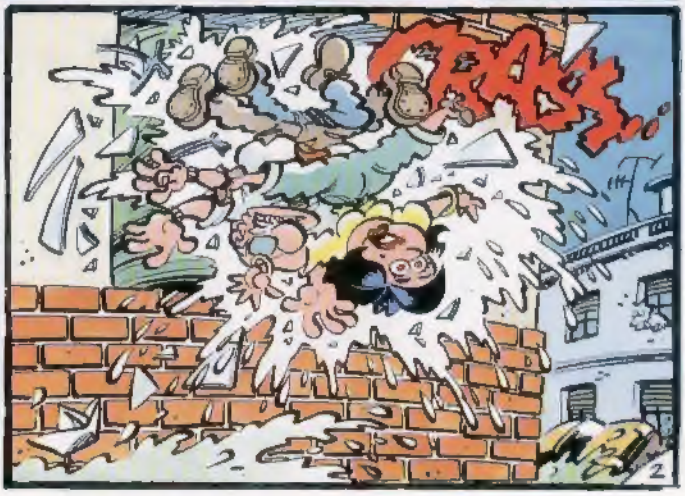

¡YA DECÍA YO QUE ESTA OFICINA ERA MUY HÚMEDA, PERO...!
¡RAAANCH...!
¡ESTO NO ES NORMAL, CREO QUE AQUÍ HAY TRABAJO PARA SUPERLÓPEZ!
¡TENGO QUE BUSCAR EL ORIGEN DE ESTA CATÁSTROFE!
¡AGUANTA LUISA...! ¡AGÁRRATE A ALGOo!
AL FIN, LA ASTRONAVE DE OTRO MUNDO EMERGUE EN EL CORAZÓN DE LA CIUDAD Y EL AGUA DESAGUA FRENÉTICAMENTE POR EL ENORME AGUJERO...
¿QUÉ ES ESTO...? ¡CACHIS LA MAR!
CROOOOK
3

¡CÓJETE FUERTE, LUISA...!
¡PERO...! ¿A QUÉE...?
¡N... NO ME SUELTES!
JURARÍA QUE SE TRATA DE UN VEHÍCULO DE OTRO PLANETA...
¡NO CABE DUDA, ESTO PROCEDE DEL ESPACIO EXTERIOR!
GRANNIIIG
¡VAN A SALIR, VAN A SALIR...!
¡ATRÁS! ¡CUIDADO! ¡NO SE ACERQUEN...!
!
?

¡ARREPENTÍOS! ¡EL DÍA DEL JUICIO HA LLEGADO...!
PRECISAMENTE YO IBA AL DENTISTA CUANDO...
PANYO

¡LA BANDERA DEL PROFETA RECUBRE SU PIEL! ¡ALÁ ES GRANDE!
¡PAMPLINAS! ¡SE VE QUE SON SUPERAVANZADOS! ¡TIENEN QUE HABER TRIUNFADO LAS IDEAS DE MARX Y ENGELS EN SU PLANETA, Y VIENEN A AYUDARNOS...!

¡ES EL JUICIO FINAL!
¡BLASFEMO, INFIEL!
¡CAMARADAS! ¡PROLETARIOS DEL UNIVERSO, UNÍOS!
¡HARE, HARE, KRISNA...!

¡....!
5

¡SON HOSTILES! ¡LES PARARÉ LOS PIES...!
BANC
BLONK
¡EH, QUE YO NO SOY UN EXTRA DE LA PELÍCULA!
LEA! NO RUME
RIZZA ZAS
MRAAN
ESTO... LE ASEGURO SEÑOR QUE ACEPTAMOS TODAS LAS TARJETAS... TODAS...
CRUNCH
HAGHAGHAG...
¡NO AGUANTAN EL AIRE DE LA TIERRA...!
ES QUE HAY UNA POLUCIÓN QUE YA...

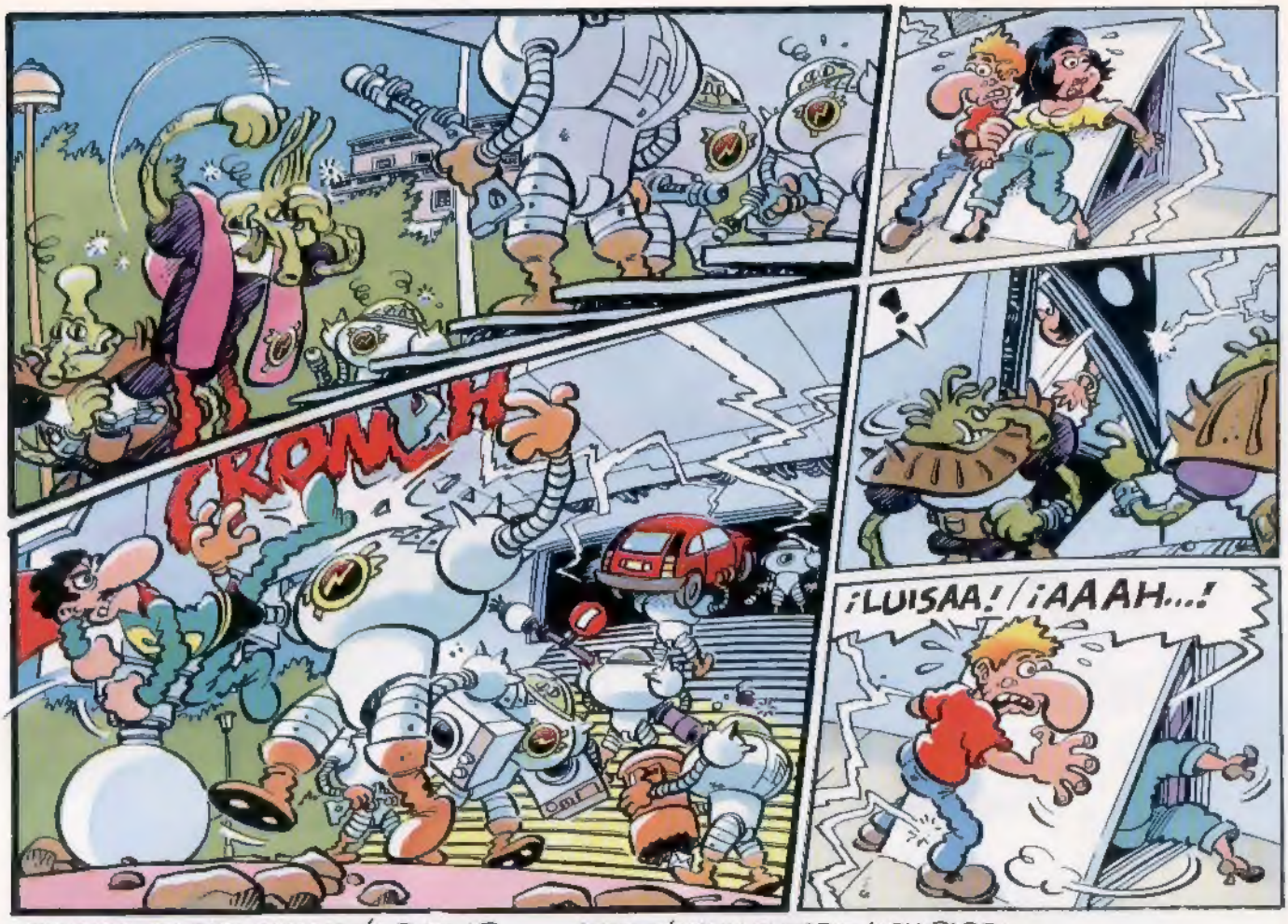

CON UN FRAGOR QUE HACÍA BAILAR LOS TÍMPANOS, LA ENORME TRASTONAVE SE PONE EN MARCHA, EN DIRECCIÓN OESTE...

...ARRASÁNDOLO TODO A SU PASO, COMO ES DE RIGOR EN ESTOS CASOS...

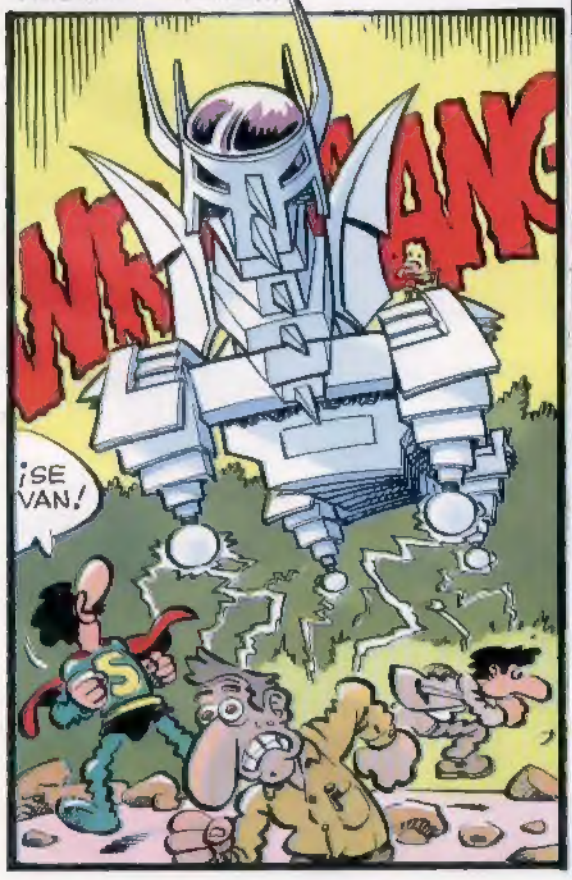

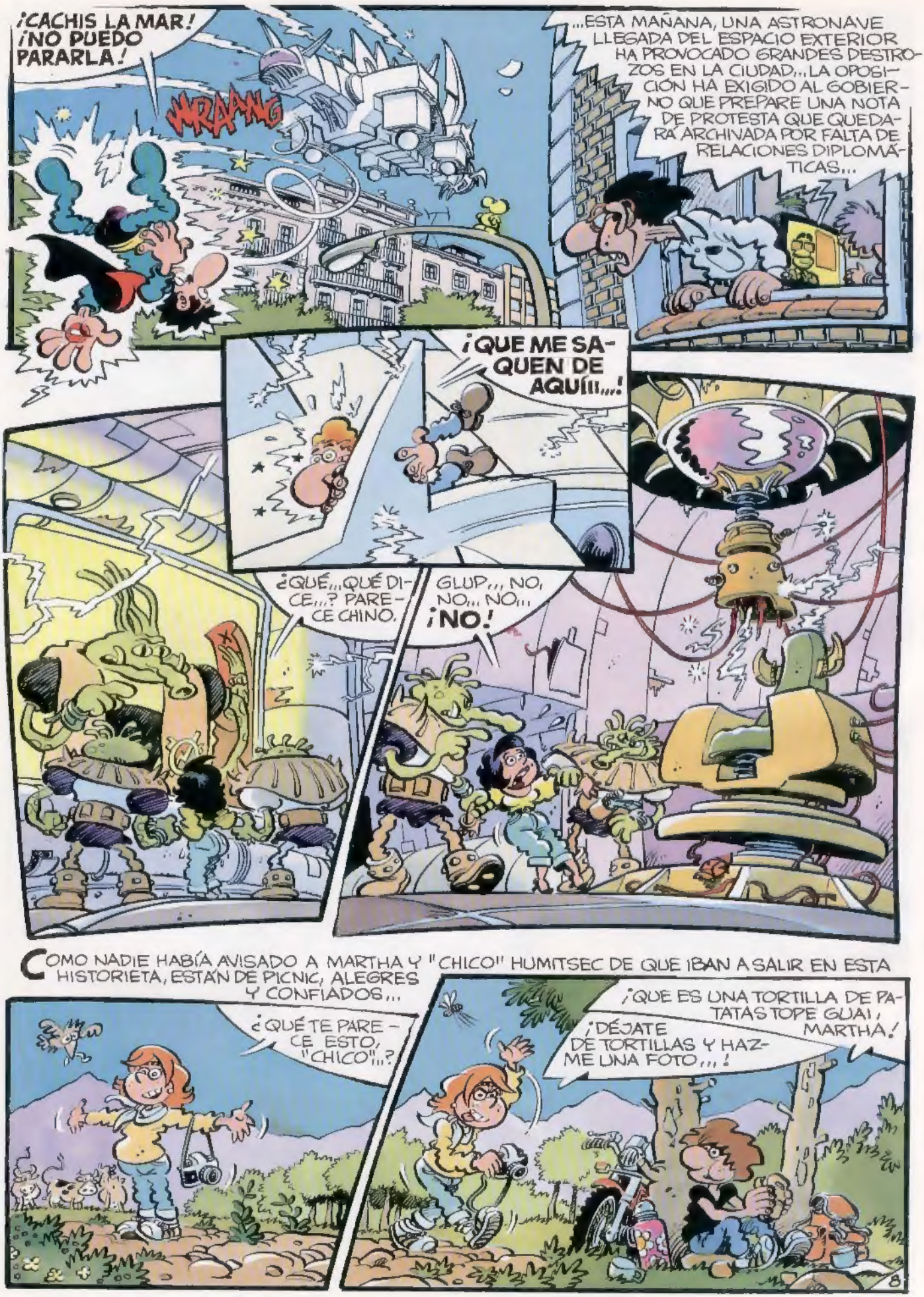

COMO NADIE HABÍA AVISADO A MARTHA Y "CHICO" HUMITSEC DE QUE IBAN A SALIR EN ESTA HISTORIETA, ESTÁN DE PICNIC, ALEGRES Y CONFIADOS...

BUE...
¡QUE SE VEAN LAS VAQUITAS...!
BRMSSS...
?
WRAAN
¡DEBEN SER MARCIANOS! ¡MARTE ATACA!
¡CORRE TITI, QUE NOS ARRUGAN LOS JEANS!
¡DEJA, NANO! ¡VOY A SACAR UNAS FOTOS TOPE DE ESTO!
¡AHÍ VA SUPER-LOPEZ!
¡SE ESTÁN POSANDO! ¡APROVECHARÉ PARA...!
¡...ROMPERLES EL PARABRISAS...!
¡HUAU!
FLOOWK
9

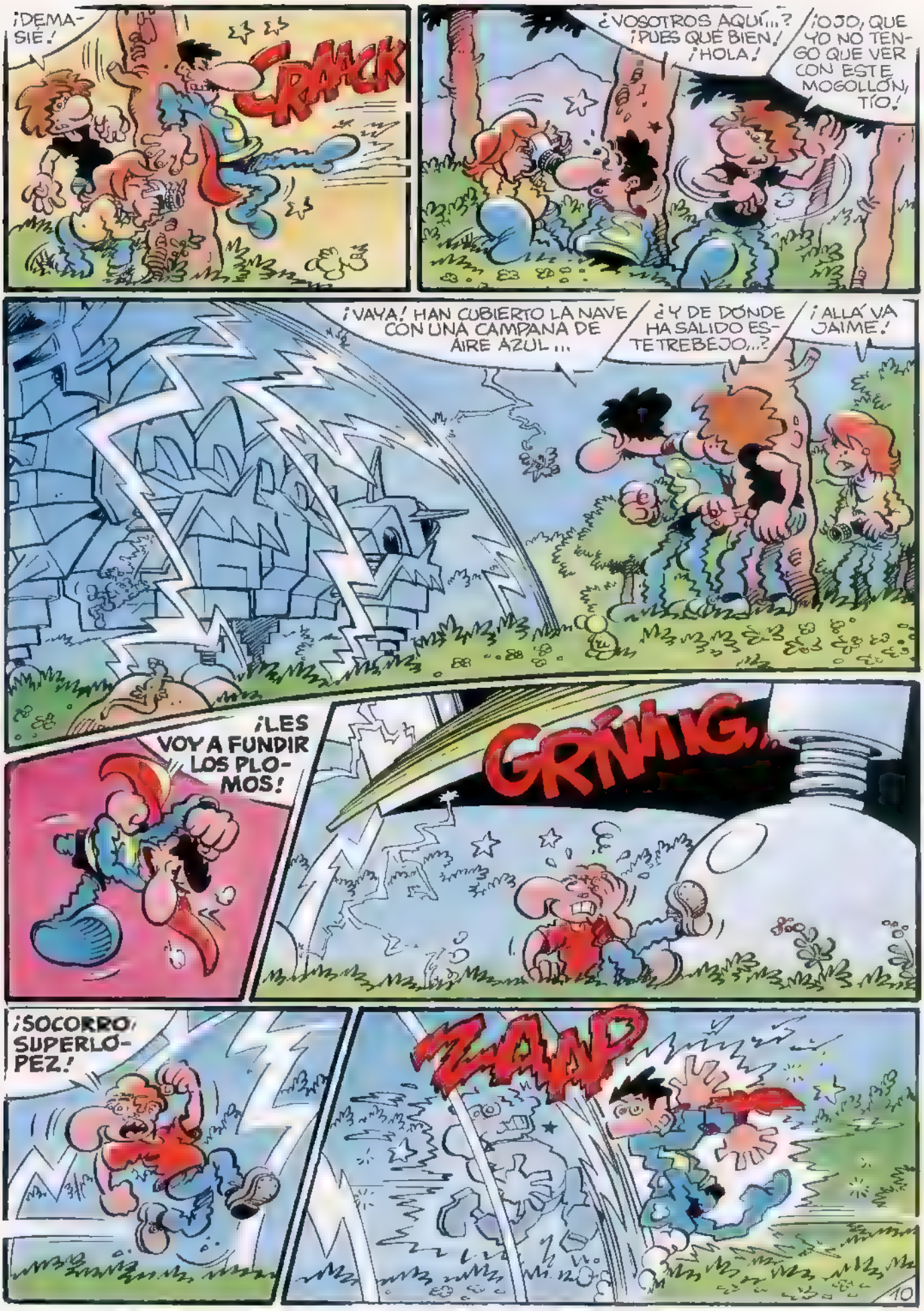
¡DEMASIE!
CRAACK
¿VOSOTROS AQUÍ...? ¡PUES QUÉ BIEN! ¡HOLA!
¡OJO, QUE YO NO TENGO QUE VER CON ESTE MOGOLLÓN, TÍO!
¡VAYA! HAN CUBIERTO LA NAVE CON UNA CAMPANA DE AIRE AZUL...
¿Y DE DÓNDE HA SALIDO ESTE TREBEJO...?
¡ALLÁ VA JAIME!
¡LES VOY A FUNDIR LOS PLOMOS!
GRRNNG
¡SOCORRO! SUPERLOPEZ!
ZAAP
10

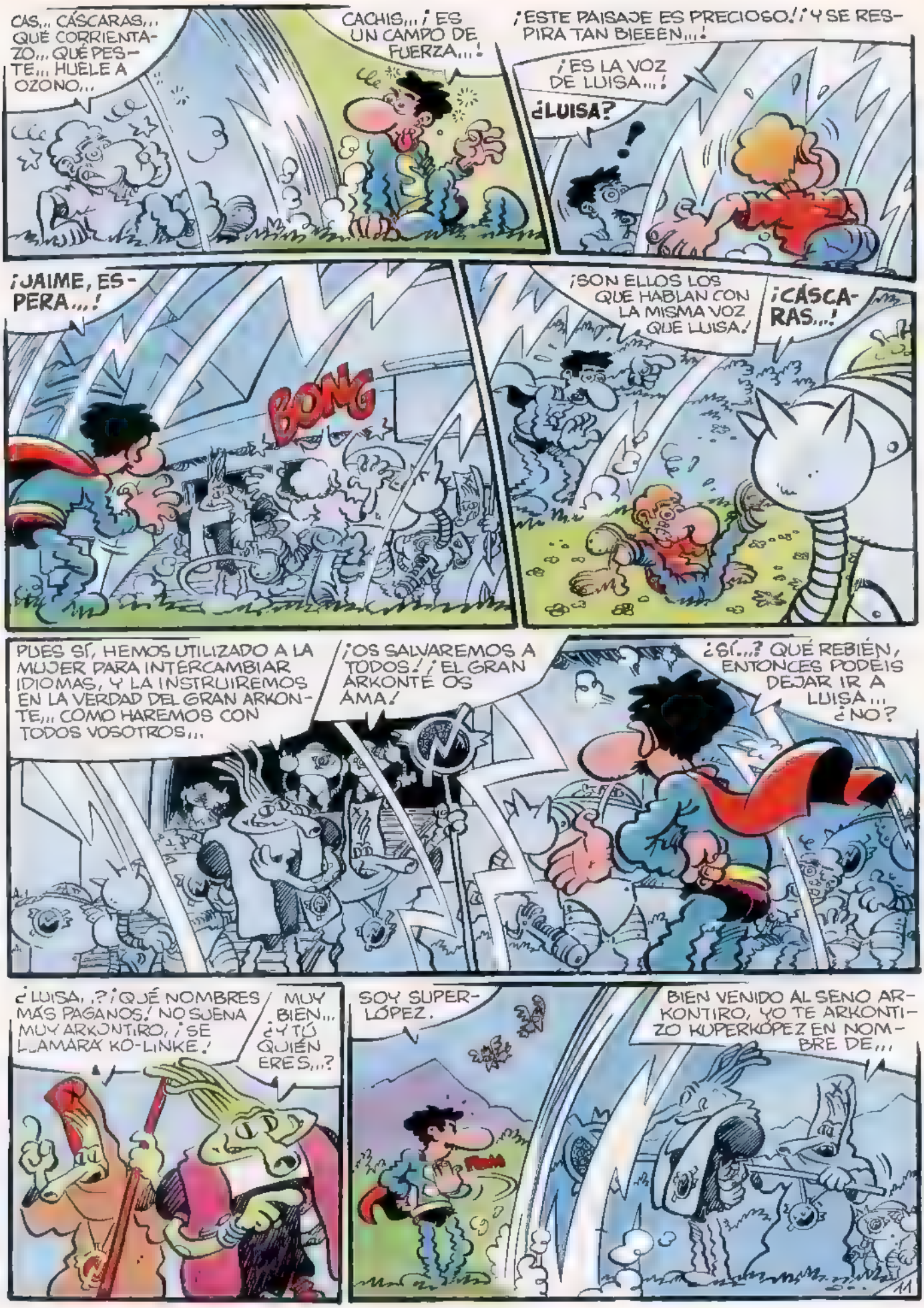
CAS... CÁSCARAS... QUÉ CORRIENTAZO... QUÉ PESTE... HUELE A OZONO...
CACHIS... ¡ES UN CAMPO DE FUERZA...!
¡ESTE PAISAJE ES PRECIOSO! ¡Y SE RESPIRA TAN BIEEEN...!
¡ES LA VOZ DE LUISA...!
¿LUISA?
¡JAIME, ESPERA...!
BONG
¡SON ELLOS LOS QUE HABLAN CON LA MISMA VOZ QUE LUISA!
¡CÁSCARAS...!
PUES SÍ, HEMOS UTILIZADO A LA MUJER PARA INTERCAMBIAR IDIOMAS, Y LA INSTRUIREMOS EN LA VERDAD DEL GRAN ARKONTE... COMO HAREMOS CON TODOS VOSOTROS...
¡OS SALVAREMOS A TODOS! ¡EL GRAN ARKONTE OS AMA!
¿SÍ...? QUÉ REBIÉN, ENTONCES PODEIS DEJAR IR A LUISA... ¿NO?
¿LUISA...?
¡QUÉ NOMBRES MÁS PAGANOS! NO SUENA MUY ARKONTIRO, ¡SE LLAMARÁ KO-LINKE!
MUY BIEN... ¿Y TÚ QUIÉN ERES...?
SOY SUPERLÓPEZ.
BIEN VENIDO AL SENO ARKONTIRO, YO TE ARKONTIZO KUPERKÓPEZ EN NOMBRE DE...
11

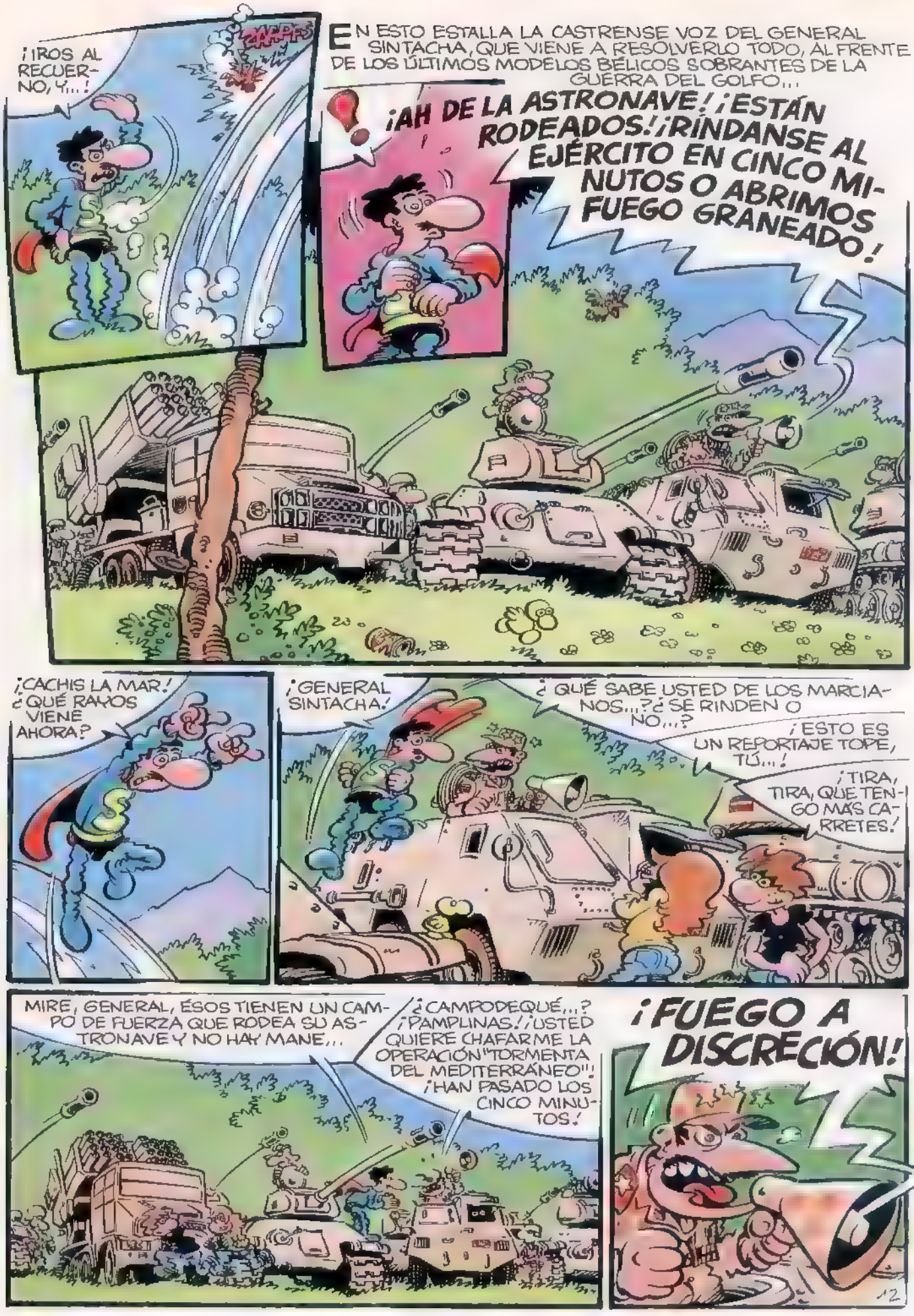
¡¡ROS AL RECUERNO, Y...!
EN ESTO ESTALLA LA CASTRENSE VOZ DEL GENERAL SINTACHA, QUE VIENE A RESOLVERLO TODO, AL FRENTE DE LOS ÚLTIMOS MODELOS BÉLICOS SOBRANTES DE LA GUERRA DEL GOLFO...
¡AH DE LA ASTRONAVE! ¡ESTÁN RODEADOS! ¡RÍNDANSE AL EJÉRCITO EN CINCO MINUTOS O ABRIMOS FUEGO GRANEADO!
¡CACHIS LA MAR! ¿QUÉ RAYOS VIENE AHORA?
¡GENERAL SINTACHA!
¿QUÉ SABE USTED DE LOS MARCIANOS...? ¿SE RINDEN O NO...?
¡ESTO ES UN REPORTAJE TOPE, TÚ...!
¡TIRA, TIRA, QUE TENGO MÁS CARRETES!
MIRE, GENERAL, ÉSOS TIENEN UN CAMPO DE FUERZA QUE RODEA SU ASTRONAVE Y NO HAY MANE...
¿CAMPODEQUÉ...? ¡PAMPLINAS! ¡USTED QUIERE CHAFARME LA OPERACIÓN "TORMENTA DEL MEDITERRÁNEO"! ¡HAN PASADO LOS CINCO MINUTOS!
¡FUEGO A DISCRECIÓN!
12

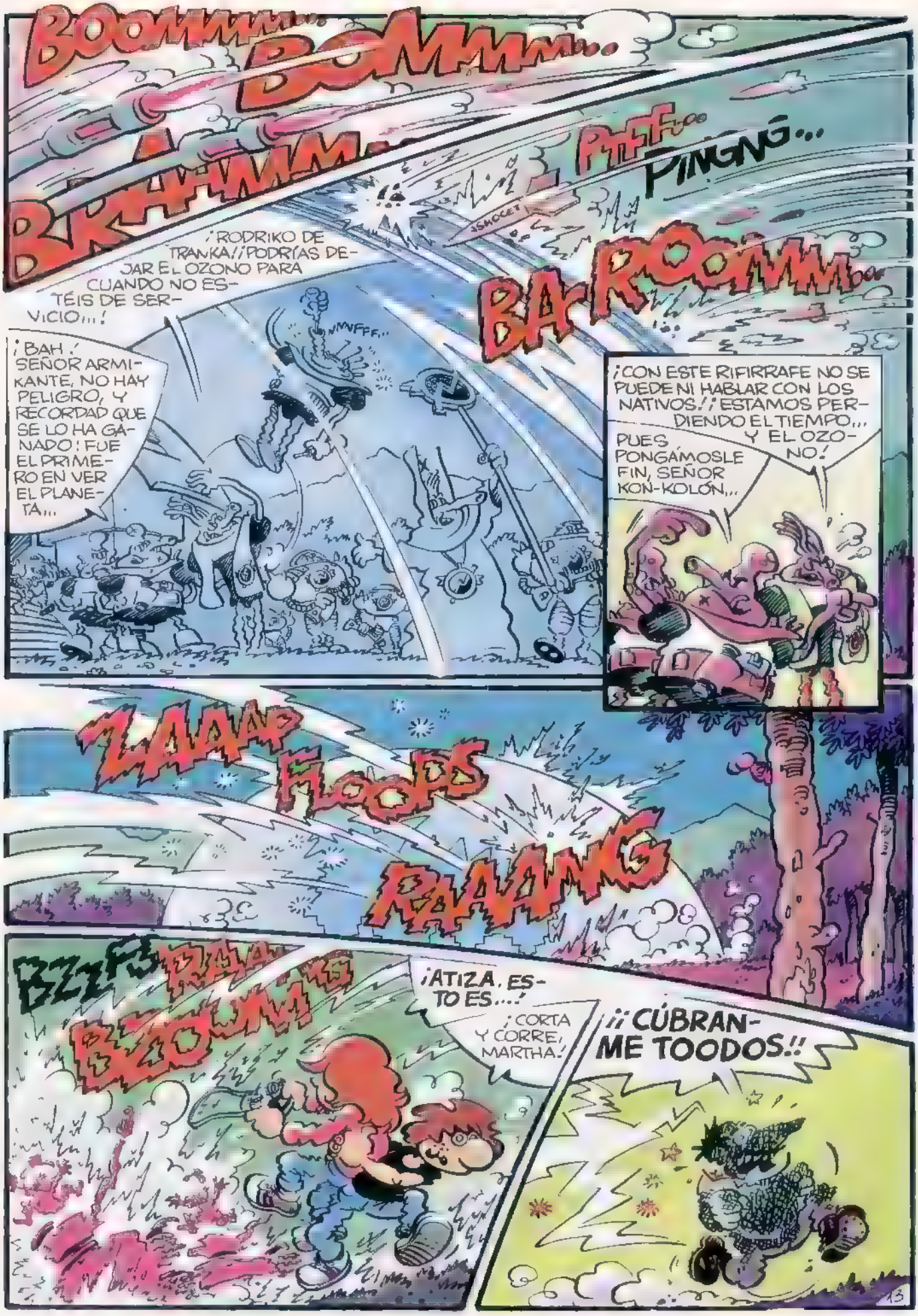
BOOMMM... BOMMM...
BRHHMM...
PTFF...
PINGNG...
BA-ROOMM...
¡RODRIKO DE TRANKA! ¡PODRÍAS DEJAR EL OZONO PARA CUANDO NO ESTÉIS DE SERVICIO...!
¡BAH! SEÑOR ARMIKANTE, NO HAY PELIGRO, Y RECORDAD QUE SE LO HA GANADO: FUE EL PRIMERO EN VER EL PLANETA...
¡CON ESTE RIFIRRAFE NO SE PUEDE NI HABLAR CON LOS NATIVOS! ¡ESTAMOS PERDIENDO EL TIEMPO... Y EL OZONO!
PUES PONGÁMOSLE FIN, SEÑOR KON-KOLÓN...
ZAAAP
FLOOPS
RAAANG
BZZFS
RAA
BZOUMMG
¡ATIZA, ESTO ES...!
¡CORTA Y CORRE, MARTHA!
¡¡CÚBRANME TOODOS!!

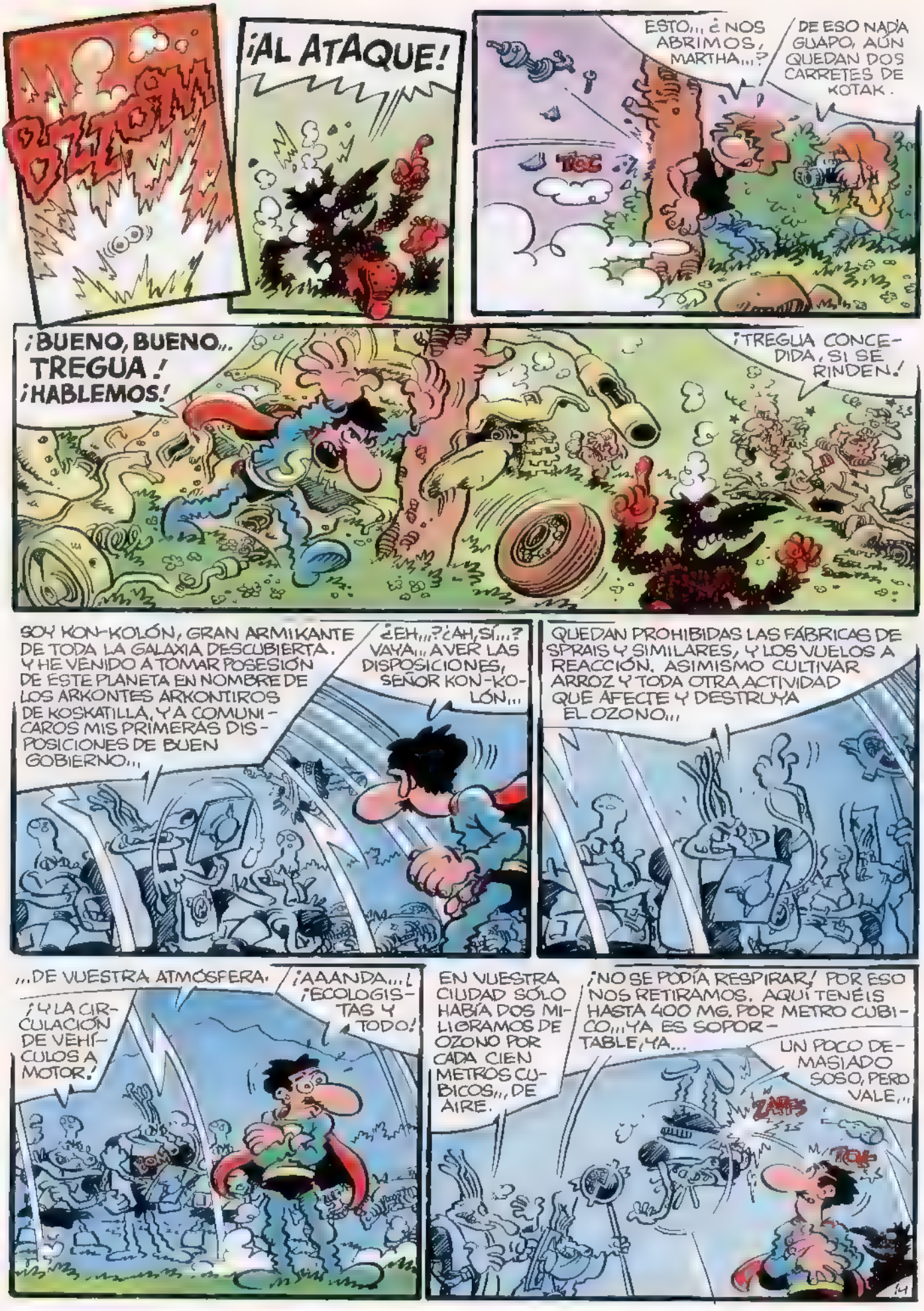
BLOAM
¡AL ATAQUE!
ESTO... ¿NOS ABRIMOS, MARTHA...?
DE ESO NADA GUAPO, AÚN QUEDAN DOS CARRETES DE KOTAK.
TOC
¡BUENO, BUENO... TREGUA! ¡HABLEMOS!
¡TREGUA CONCEDIDA, SI SE RINDEN!
SOY KON-KOLÓN, GRAN ARMIKANTE DE TODA LA GALAXIA DESCUBIERTA. Y HE VENIDO A TOMAR POSESIÓN DE ESTE PLANETA EN NOMBRE DE LOS ARKONTES ARKONTIROS DE KOSKATILLA, Y A COMUNICAROS MIS PRIMERAS DISPOSICIONES DE BUEN GOBIERNO...
¿EH...?¿AH, SÍ...? VAYA... A VER LAS DISPOSICIONES, SEÑOR KON-KOLÓN...
QUEDAN PROHIBIDAS LAS FÁBRICAS DE SPRAIS Y SIMILARES, Y LOS VUELOS A REACCIÓN. ASIMISMO CULTIVAR ARROZ Y TODA OTRA ACTIVIDAD QUE AFECTE Y DESTRUYA EL OZONO...
...DE VUESTRA ATMÓSFERA.
¡AAANDA...! ¡ECOLOGISTAS Y TODO!
¡Y LA CIRCULACIÓN DE VEHÍCULOS A MOTOR!
EN VUESTRA CIUDAD SÓLO HABÍA DOS MILIGRAMOS DE OZONO POR CADA CIEN METROS CÚBICOS... DE AIRE.
¡NO SE PODÍA RESPIRAR! POR ESO NOS RETIRAMOS. AQUÍ TENÉIS HASTA 400 MG. POR METRO CÚBICO... YA ES SOPORTABLE, YA...
UN POCO DEMASIADO SOSO, PERO VALE...
ZAMPS
TOC

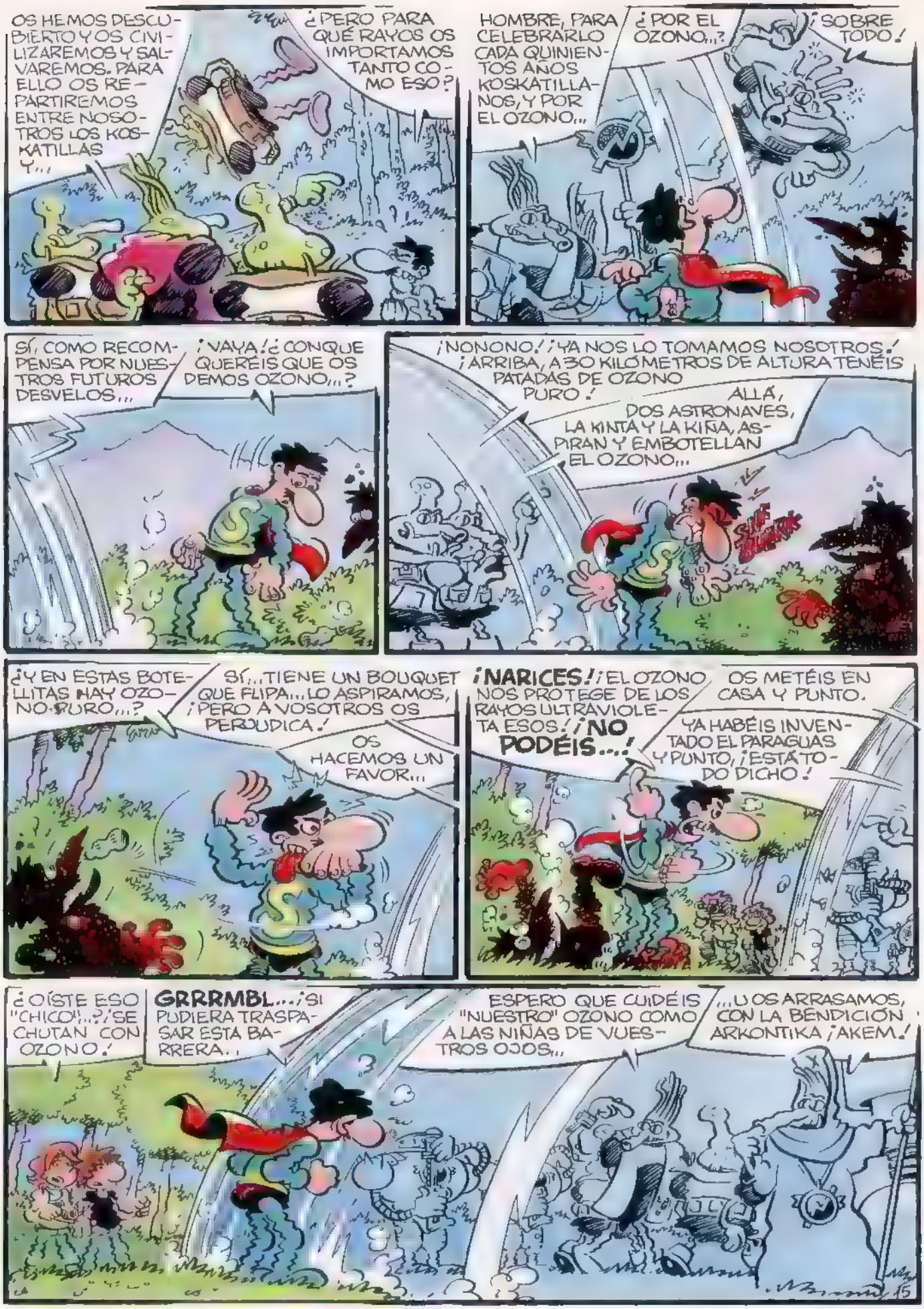
OS HEMOS DESCUBIERTO Y OS CIVILIZAREMOS Y SALVAREMOS. PARA ELLO OS REPARTIREMOS ENTRE NOSOTROS LOS KOSKATILLAS Y...
¿PERO PARA QUÉ RAYOS OS IMPORTAMOS TANTO COMO ESO?
HOMBRE, PARA CELEBRARLO CADA QUINIENTOS AÑOS KOSKATILLANOS, Y POR EL OZONO...
¿POR EL OZONO...?
¡SOBRE TODO!
SÍ, COMO RECOMPENSA POR NUESTROS FUTUROS DESVELOS...
¡VAYA! ¿CONQUE QUERÉIS QUE OS DEMOS OZONO...?
¡NONONO! ¡YA NOS LO TOMAMOS NOSOTROS! ¡ARRIBA, A 30 KILÓMETROS DE ALTURA TENÉIS PATADAS DE OZONO PURO!
ALLÁ, DOS ASTRONAVES, LA KINTA Y LA KIÑA, ASPIRAN Y EMBOTELLAN EL OZONO...
¿Y EN ESTAS BOTELLITAS HAY OZONO PURO...?
SÍ... TIENE UN BOUQUET QUE FLIPA... LO ASPIRAMOS, ¡PERO A VOSOTROS OS PERJUDICA!
OS HACEMOS UN FAVOR...
¡NARICES! ¡EL OZONO NOS PROTEGE DE LOS RAYOS ULTRAVIOLETA ESOS! ¡NO PODÉIS...!
OS METÉIS EN CASA Y PUNTO.
YA HABÉIS INVENTADO EL PARAGUAS Y PUNTO, ¡ESTÁ TODO DICHO!
¿OÍSTE ESO "CHICO"...?/SE CHUTAN CON OZONO.
GRRRMBL... ¡SI PUDIERA TRASPASAR ESTA BARRERA...
ESPERO QUE CUIDÉIS "NUESTRO" OZONO COMO A LAS NIÑAS DE VUESTROS OJOS...
...U OS ARRASAMOS, CON LA BENDICIÓN ARKONTIKA ¡AKEM!
15

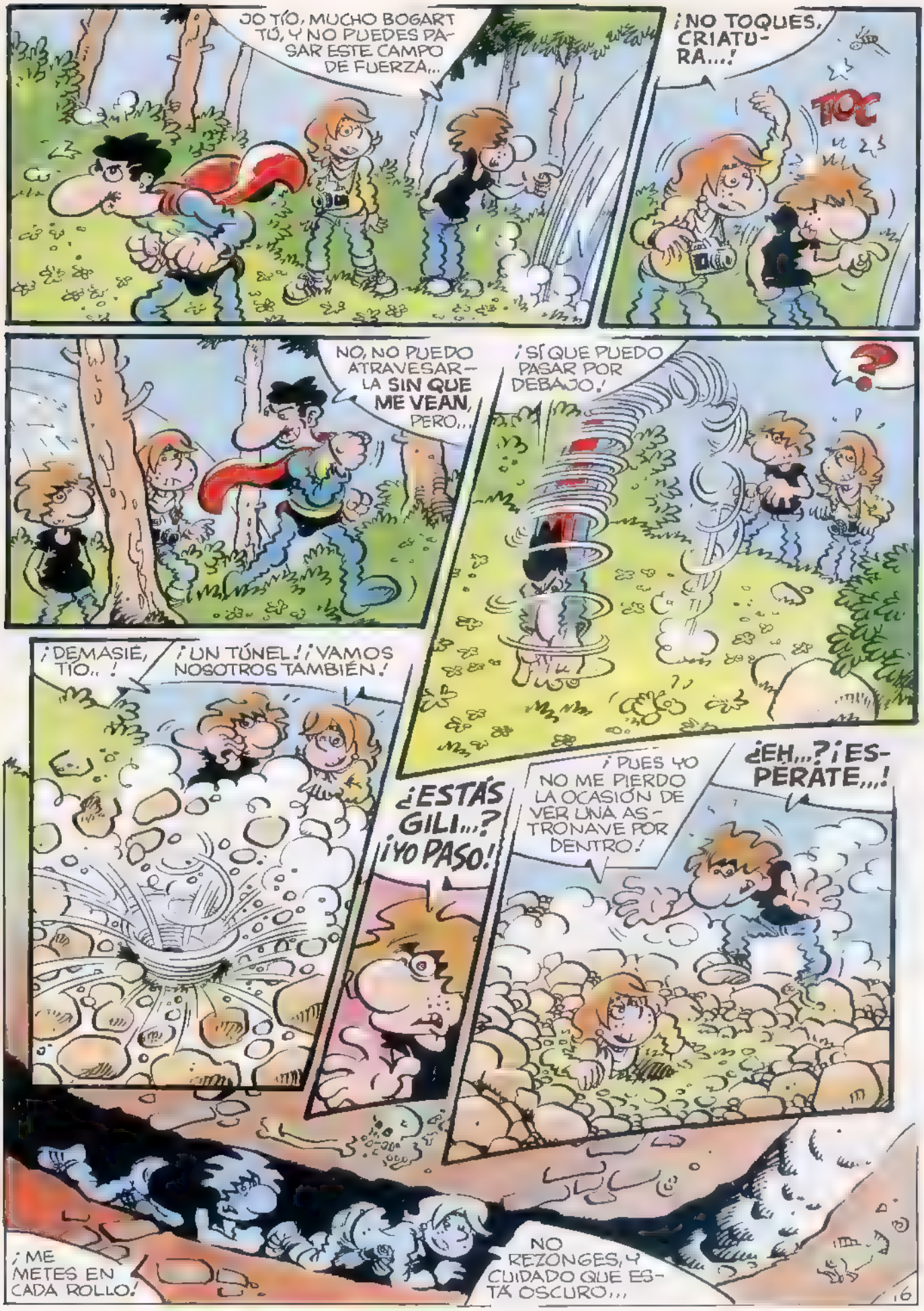
¡JO TÍO, MUCHO BOGART TÚ, Y NO PUEDES PASAR ESTE CAMPO DE FUERZA...
¡NO TOQUES, CRIATURA...!
TOC
NO, NO PUEDO ATRAVESARLA SIN QUE ME VEAN, PERO...
¡SÍ QUE PUEDO PASAR POR DEBAJO!
?
¡DEMASIÉ, TÍO...!
¡UN TÚNEL! ¡VAMOS NOSOTROS TAMBIÉN!
¿ESTÁS GILI...? ¡YO PASO!
¡PUES YO NO ME PIERDO LA OCASIÓN DE VER UNA ASTRONAVE POR DENTRO!
¿EH...? ¡ESPERATE...!
¡ME METES EN CADA ROLLO!
NO REZONGES, Y CUIDADO QUE ESTÁ OSCURO...

NUESTRO HÉROE, GRACIAS A SU SUPERVELOCIDAD Y SUPERVISIÓN X, LLEGA EN UN TRIS Y PENETRA POR UNA DE LAS PATAS DE LA ASTRONAVE, DISPUESTO A DAR LA BATALLA FINAL Y TERMINAR LA HISTORIETA EN LA PÁGINA SIGUIENTE...

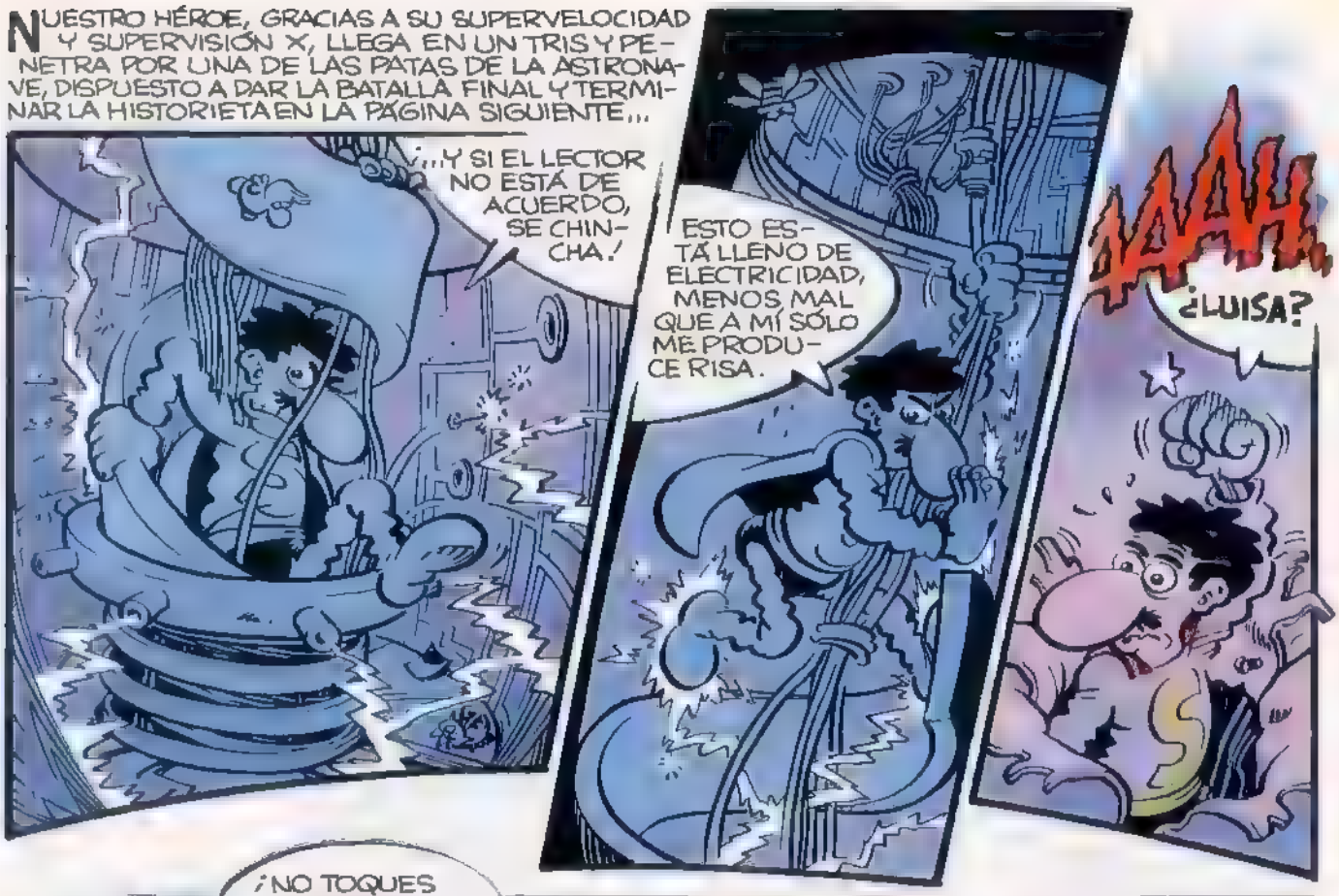

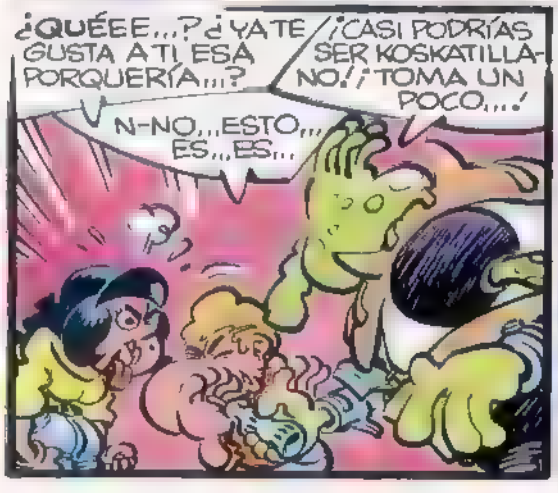

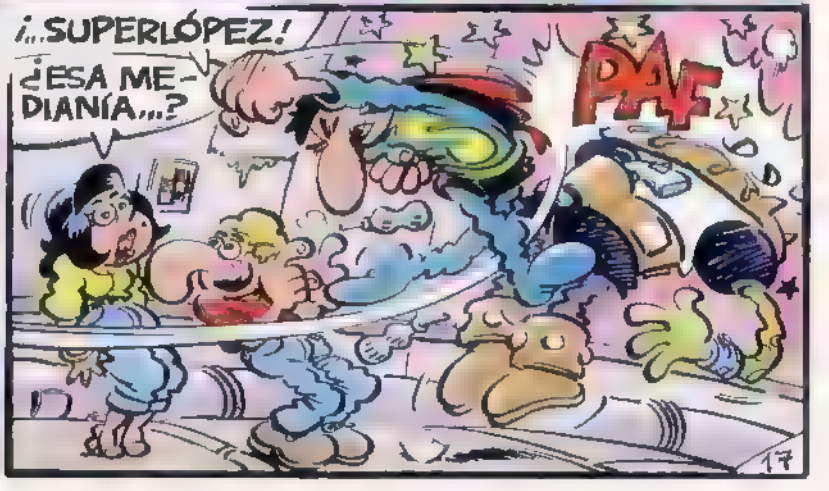

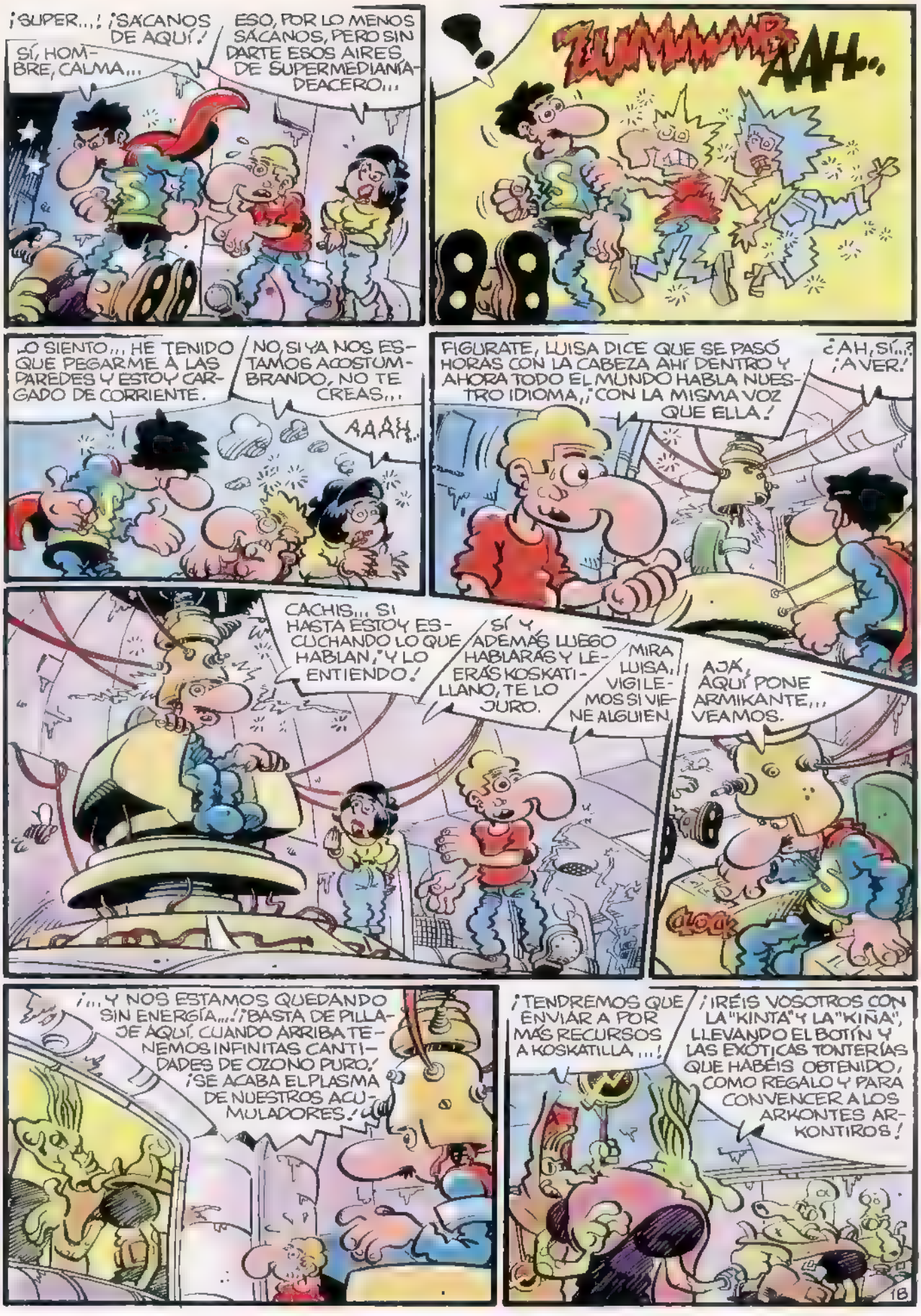
¡SUPER...! ¡SÁCANOS DE AQUÍ!
SÍ, HOMBRE, CALMA...
ESO, POR LO MENOS SÁCANOS, PERO SIN DARTE ESOS AIRES DE SUPERMEDIANÍA-DEACERO...
ZUMMMMMP
AAH...
LO SIENTO... HE TENIDO QUE PEGARME A LAS PAREDES Y ESTOY CARGADO DE CORRIENTE.
NO, SI YA NOS ESTAMOS ACOSTUMBRANDO, NO TE CREAS...
AAAH...
FIGURATE, LUISA DICE QUE SE PASÓ HORAS CON LA CABEZA AHÍ DENTRO Y AHORA TODO EL MUNDO HABLA NUESTRO IDIOMA,¡CON LA MISMA VOZ QUE ELLA!
¿AH, SÍ...? ¡A VER!
CACHIS... SI HASTA ESTOY ESCUCHANDO LO QUE HABLAN, ¡Y LO ENTIENDO!
SÍ Y ADEMÁS LUEGO HABLARÁS Y LERÁS KOSKATILLANO, TE LO JURO.
MIRA LUISA, VIGILEMOS SI VIENE ALGUIEN.
AJÁ, AQUÍ PONE ARMIKANTE... VEAMOS.
¡... Y NOS ESTAMOS QUEDANDO SIN ENERGÍA...! ¡BASTA DE PILLAJE AQUÍ. CUANDO ARRIBA TENEMOS INFINITAS CANTIDADES DE OZONO PURO! ¡SE ACABA EL PLASMA DE NUESTROS ACUMULADORES!
¡TENDREMOS QUE ENVIAR A POR MÁS RECURSOS A KOSKATILLA...!
¡IRÉIS VOSOTROS CON LA "KINTA" Y LA "KIÑA", LLEVANDO EL BOTÍN Y LAS EXÓTICAS TONTERÍAS QUE HABÉIS OBTENIDO, COMO REGALO Y PARA CONVENCER A LOS ARKONTES ARKONTIROS!
18

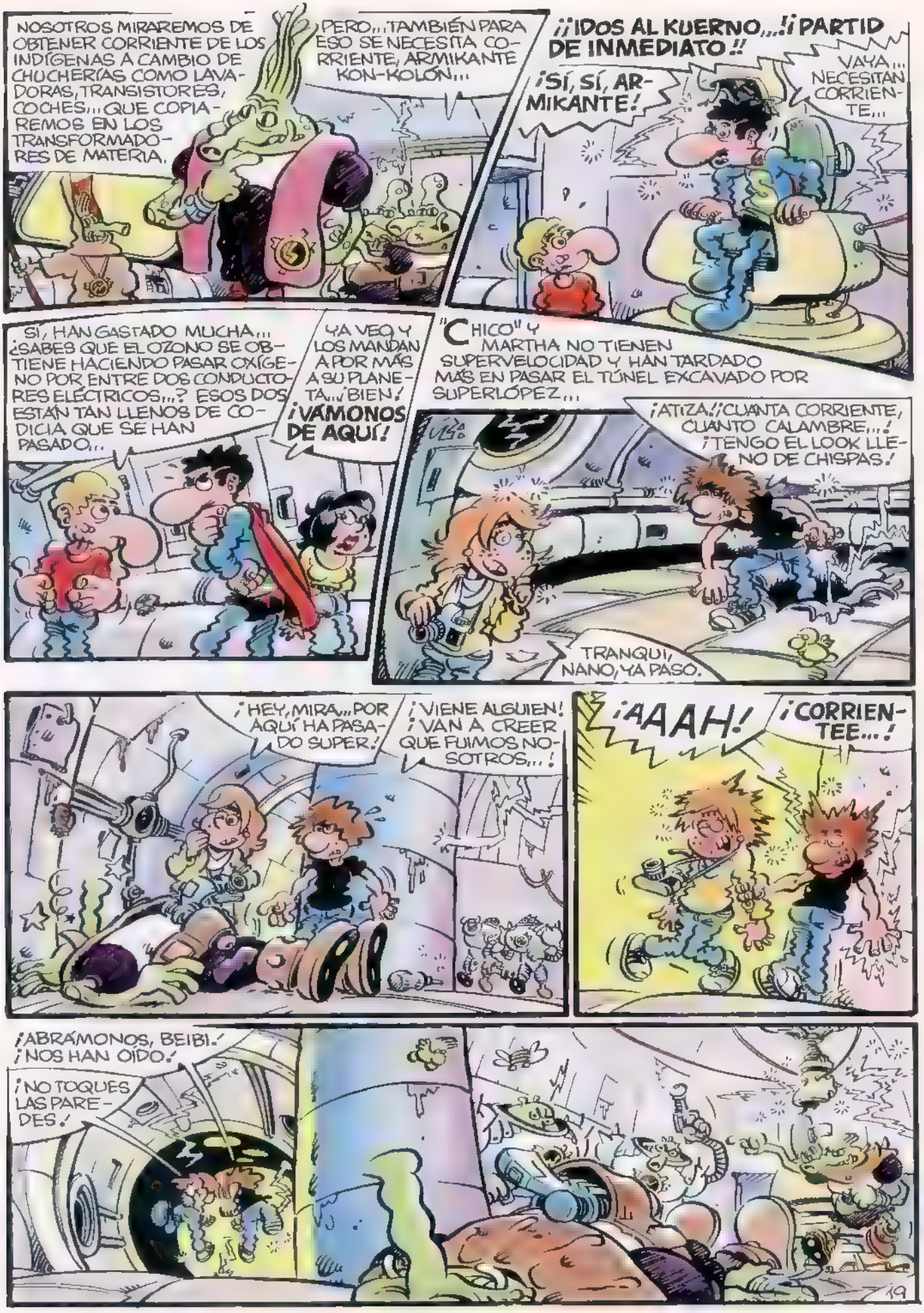
NOSOTROS MIRAREMOS DE OBTENER CORRIENTE DE LOS INDÍGENAS A CAMBIO DE CHUCHERÍAS COMO LAVADORAS, TRANSISTORES, COCHES... QUE COPIAREMOS EN LOS TRANSFORMADORES DE MATERIA.
PERO... ¡TAMBIÉN PARA ESO SE NECESITA CORRIENTE, ARMIKANTE KON-KOLÓN...
¡¡IDOS AL KUERNO...! ¡¡PARTID DE INMEDIATO!!
¡SÍ, SÍ, ARMIKANTE!
VAYA... NECESITAN CORRIENTE...
SÍ, HAN GASTADO MUCHA... ¿SABES QUE EL OZONO SE OBTIENE HACIENDO PASAR OXÍGENO POR ENTRE DOS CONDUCTORES ELÉCTRICOS...? ESOS DOS ESTÁN TAN LLENOS DE CODICIA QUE SE HAN PASADO...
YA VEO Y LOS MANDAN A POR MÁS A SU PLANETA... ¡BIEN!
¡VÁMONOS DE AQUÍ!
"CHICO" Y MARTHA NO TIENEN SUPERVELOCIDAD Y HAN TARDADO MÁS EN PASAR EL TÚNEL EXCAVADO POR SUPERLÓPEZ...
¡ATIZA! ¡CUANTA CORRIENTE, CUANTO CALAMBRE...! ¡TENGO EL LOOK LLENO DE CHISPAS!
TRANQUI, NANO, YA PASÓ.
¡HEY, MIRA... POR AQUÍ HA PASADO SUPER!
¡VIENE ALGUIEN! ¡VAN A CREER QUE FUIMOS NOSOTROS...!
¡AAAH!
¡CORRIENTEE...!
¡ABRÁMONOS, BEIBI! ¡NOS HAN OÍDO!
¡NO TOQUES LAS PAREDES!
19

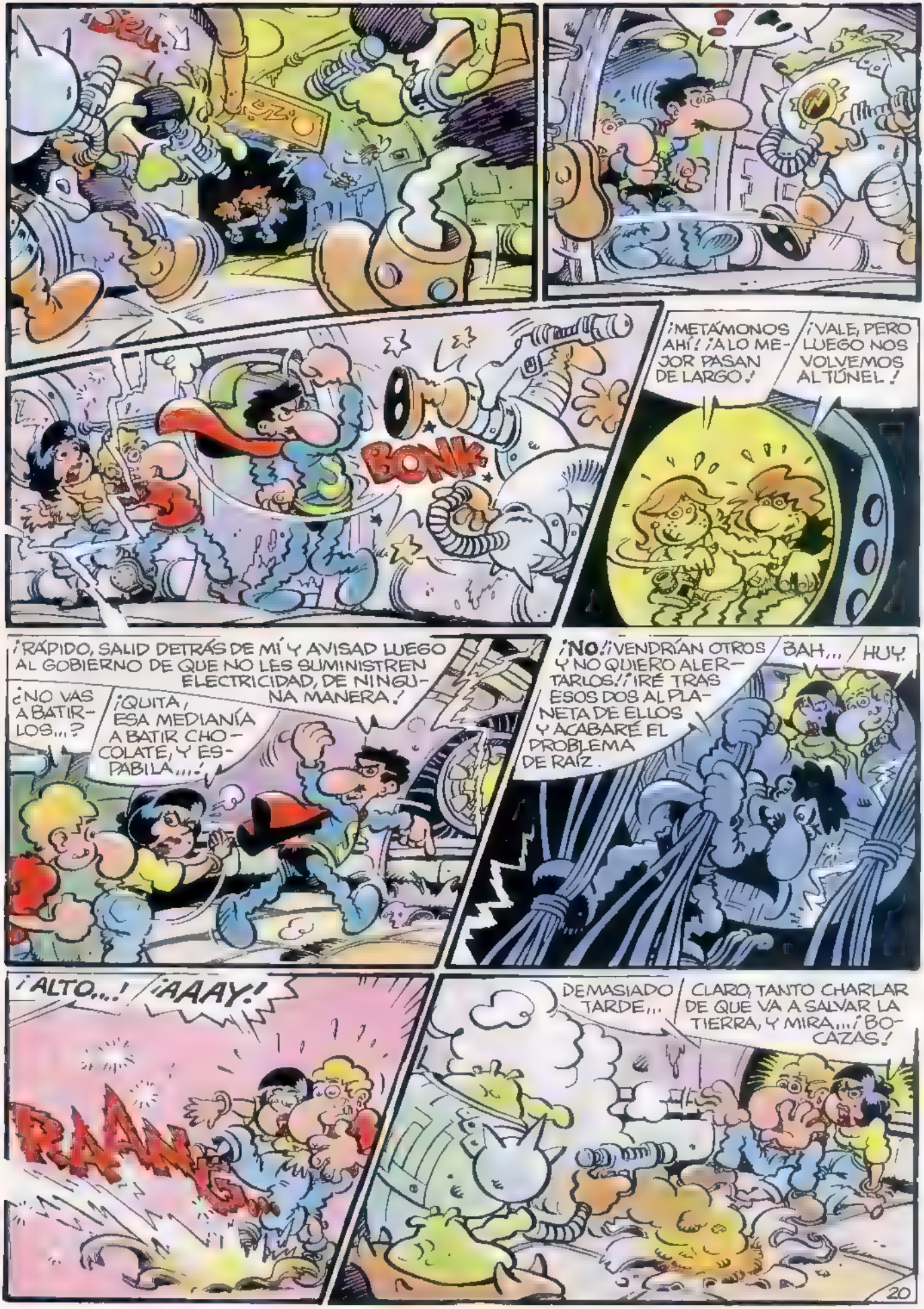
BONK
¡METÁMONOS AHÍ! ¡A LO MEJOR PASAN DE LARGO!
¡VALE, PERO LUEGO NOS VOLVEMOS AL TÚNEL!
¡RÁPIDO, SALID DETRÁS DE MÍ Y AVISAD LUEGO AL GOBIERNO DE QUE NO LES SUMINISTREN ELECTRICIDAD, DE NINGUNA MANERA!
¿NO VAS A BATIRLOS...?
¡QUITA, ESA MEDIANÍA A BATIR CHOCOLATE, Y ESPABILA...!
¡NO! ¡VENDRÍAN OTROS Y NO QUIERO ALERTARLOS! ¡IRÉ TRAS ESOS DOS AL PLANETA DE ELLOS Y ACABARÉ EL PROBLEMA DE RAÍZ.
BAH...
HUY.
¡ALTO...!
¡AAAY!
RAANG
DEMASIADO TARDE...
CLARO, TANTO CHARLAR DE QUE VA A SALVAR LA TIERRA, Y MIRA... ¡BOCAZAS!

¿POR QUÉ NO SALDRÁN ESOS DOS YA...?¡BAH! ¡LOS HABRÁN COGIDO OTRA VEZ! ¡TENDRÉ QUE VOLVER A ENTRAR!
¡!
BRRMMM
BRRMMM
¡SON LOS DOS MANDADOS! ¡HE DE SEGUIRLES...! ¡JAIME Y LUISA TENDRÁN QUE ESPERAR!
Y ASÍ, SUPERLÓPEZ CRUZA EL ESPACIO EN POS DE LOS DOS CAPITANES DE KON-KOLÓN, DISPUESTO A LLEGAR AL REMOTO PLANETA DE KOSKATILLA Y ACABAR LA HISTORIETA EN DOS PÁGINAS MÁS...
¡UNA!
21

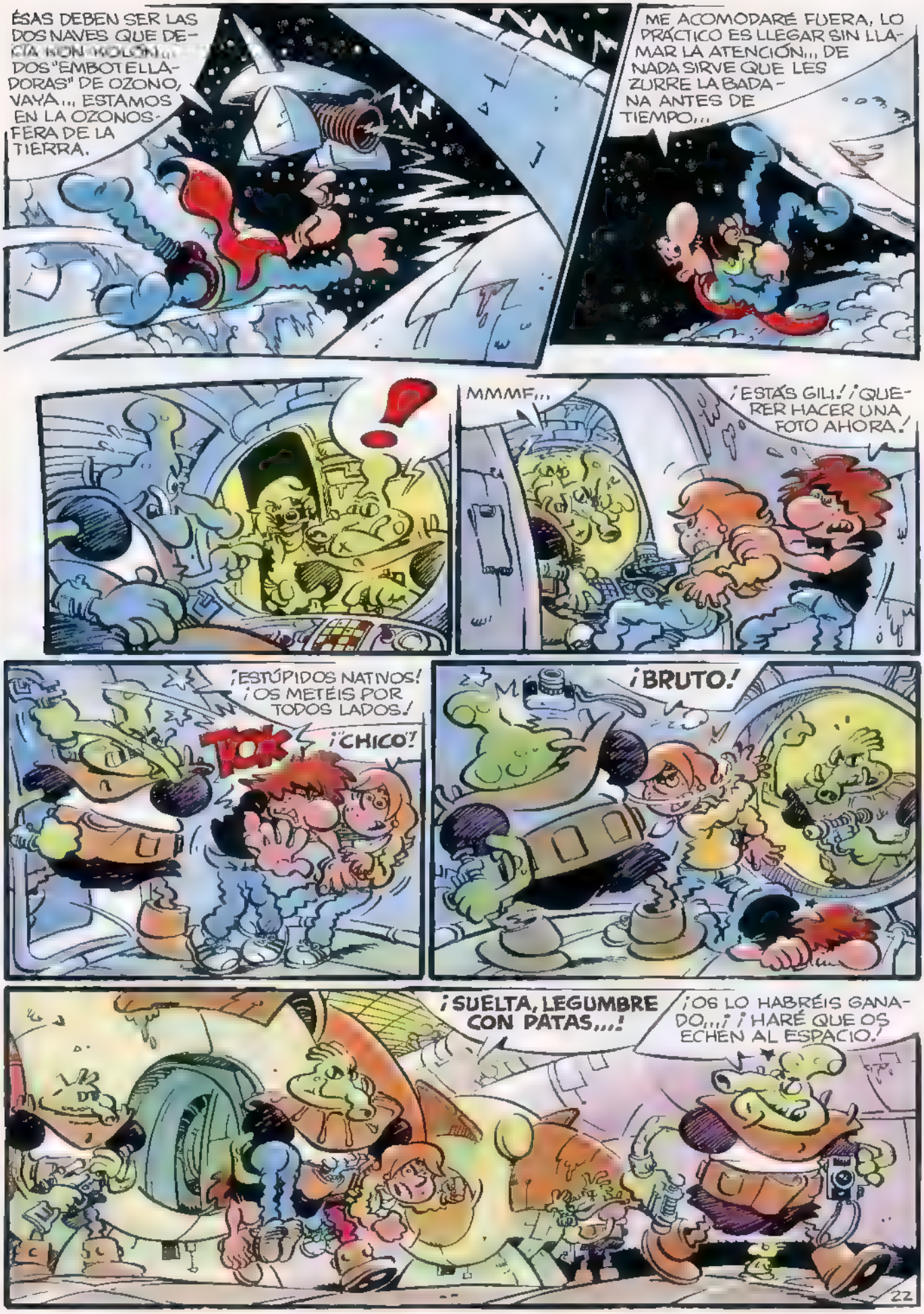
ÉSAS DEBEN SER LAS DOS NAVES QUE DECÍA KON-KOLON... DOS "EMBOTELLADORAS" DE OZONO, VAYA... ESTAMOS EN LA OZONOSFERA DE LA TIERRA.
ME ACOMODARÉ FUERA, LO PRÁCTICO ES LLEGAR SIN LLAMAR LA ATENCIÓN... DE NADA SIRVE QUE LES ZURRE LA BADANA ANTES DE TIEMPO...
!
MMMF...
¡ESTÁS GILI! ¡QUERER HACER UNA FOTO AHORA!
¡ESTÚPIDOS NATIVOS! ¡OS METÉIS POR TODOS LADOS!
¡CHICO!
¡BRUTO!
¡SUELTA, LEGUMBRE CON PATAS...!
¡OS LO HABRÉIS GANADO...! ¡HARÉ QUE OS ECHEN AL ESPACIO!
22

¡NO! YA SÉ LO QUE HARÉ...
¡PASARÉIS POR EL INTERCAMBIADOR DE IDIOMAS...! ¡SERÉIS EL REGALO MÁS EXÓTICO PARA LOS ARKONTES ARKONTIROS...!
LES ENCANTARÁ TENER EN EL SERVICIO A DOS AUTÉNTICOS ABORÍGENES DE LA TIERRA. ¡JO, JO, JO...!
CREO QUE HAN DEJADO DE CHUPAR OZONO... NO SÉ SI ENTRAR Y PREGUNTAR A QUÉ HORA SE MARCHAN...
¿EH...? ¡CACHIS LA MAR!
¡QUÉ ARRANCADA...!
¡OUCK!
CLOK
¡UN DÍA ME PONGO A BARRER TODA ESA BASURA! ¡MALDITA SEA!
SI TUVIERA UN MORTADELO PARA "MATAR" EL RATO...
73

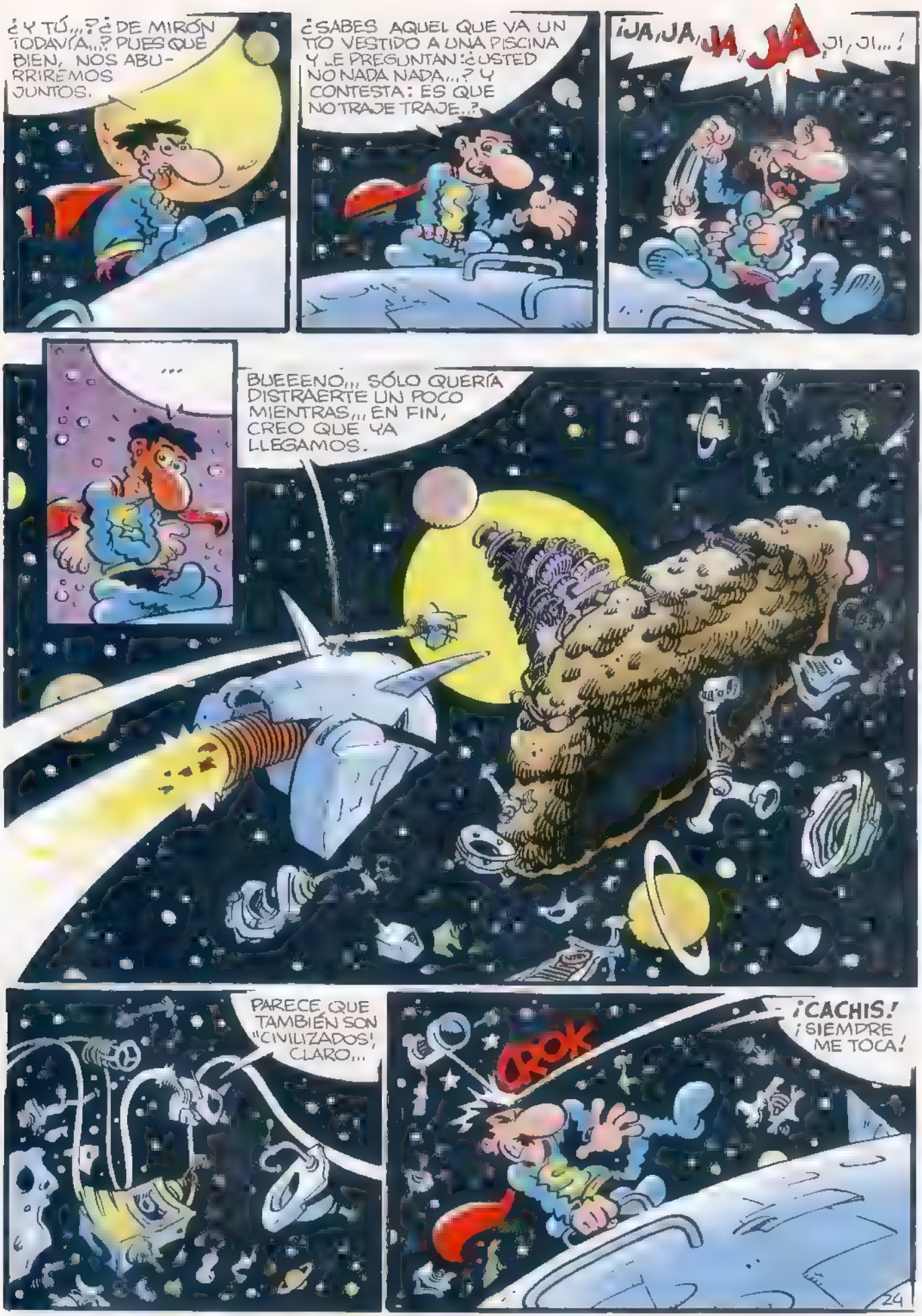
¿Y TÚ...? ¿DE MIRÓN TODAVÍA...? PUES QUE BIEN, NOS ABURRIREMOS JUNTOS.
¿SABES AQUEL QUE VA UN TÍO VESTIDO A UNA PISCINA Y LE PREGUNTAN: ¿USTED NO NADA NADA...? Y CONTESTA: ES QUE NO TRAJE TRAJE..?
¡JA, JA, JA, JA, JI, JI...!
...
BUEEENO... SÓLO QUERÍA DISTRAERTE UN POCO MIENTRAS... EN FIN, CREO QUE YA LLEGAMOS.
PARECE QUE TAMBIÉN SON "CIVILIZADOS", CLARO...
CROK
¡CACHIS! ¡SIEMPRE ME TOCA!
24

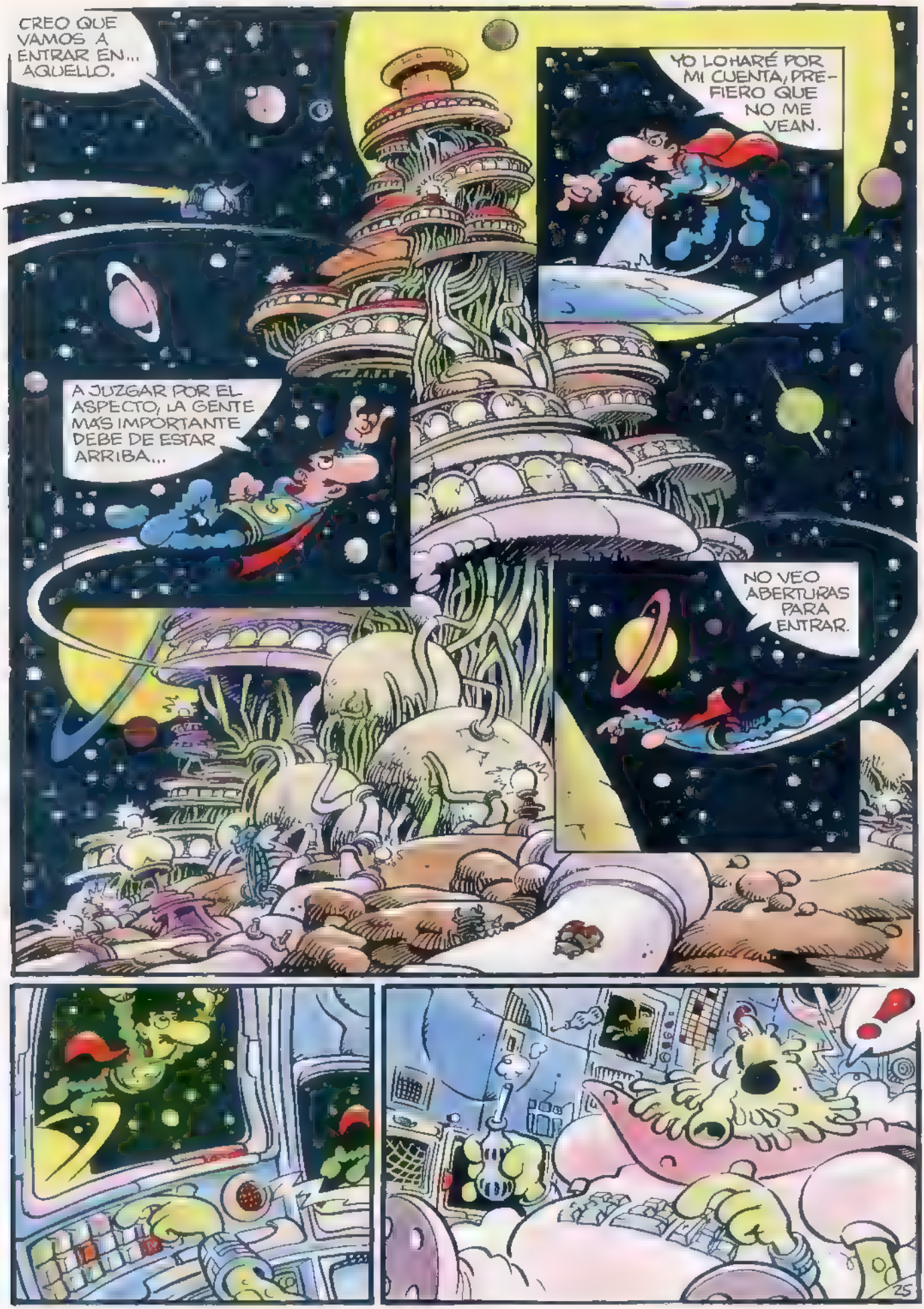
CREO QUE VAMOS A ENTRAR EN... AQUELLO.
YO LO HARÉ POR MI CUENTA, PREFIERO QUE NO ME VEAN.
A JUZGAR POR EL ASPECTO, LA GENTE MÁS IMPORTANTE DEBE DE ESTAR ARRIBA...
NO VEO ABERTURAS PARA ENTRAR.
25

AH, AH, AH...
TLAC TLAC TLAC TLAC TLAC...
?
POP
¿QUÉ RAYOS...?
POW
PEEERO...
¡CACHIS LA MAR! ¡ME NIEGO A SER SERVIDO EN BANDEJA!
PLAS
PAM
PTAF
CLOOONG

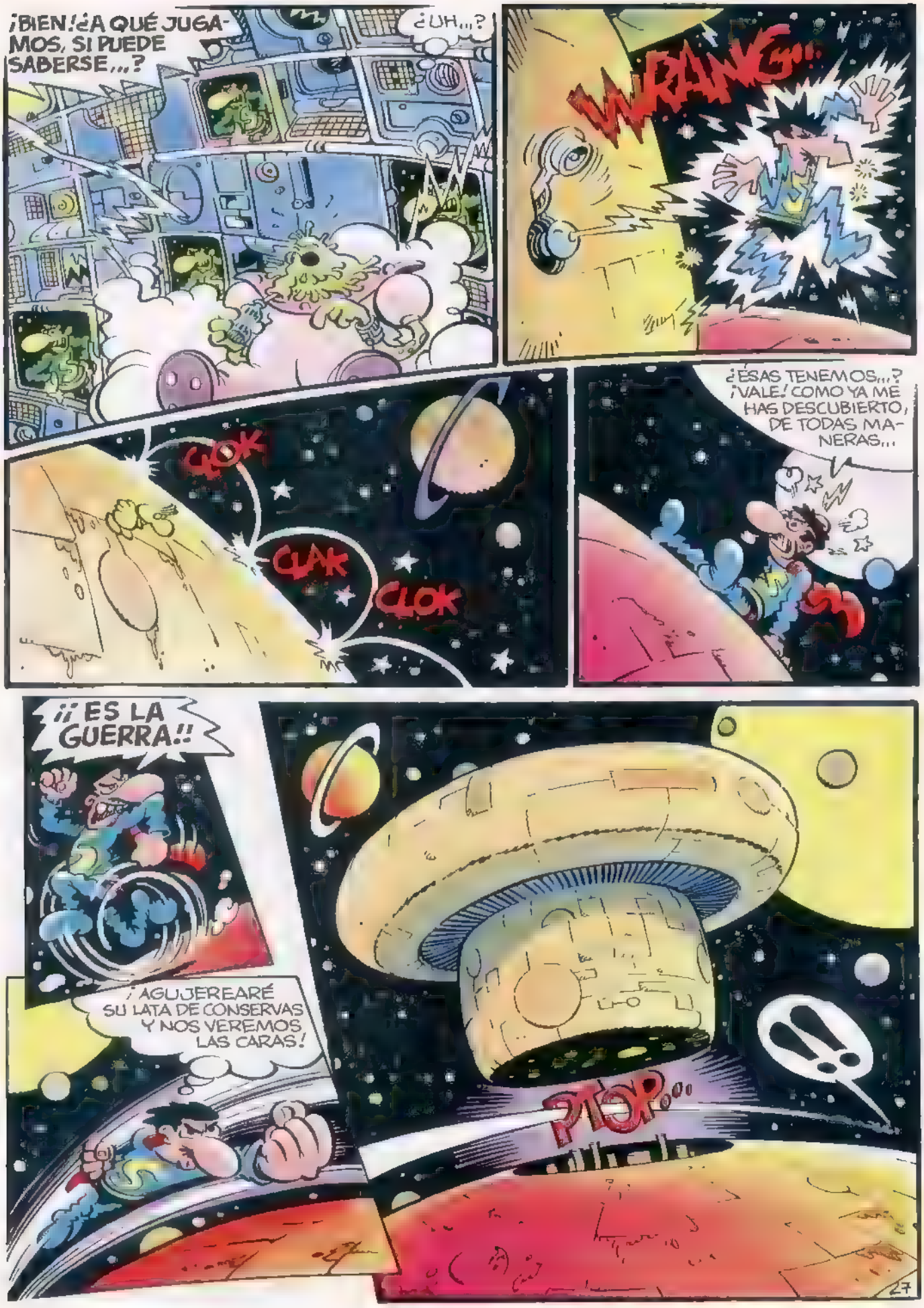

¡BIEN! ¿A QUÉ JUGAMOS, SI PUEDE SABERSE...?

¿UH...?

WRANG...

CLOK

CLAK

CLOK

¿ESAS TENEMOS...? ¡VALE! COMO YA ME HAS DESCUBIERTO, DE TODAS MANERAS...

¡¡ES LA GUERRA!!

¡AGUJEREARÉ SU LATA DE CONSERVAS Y NOS VEREMOS LAS CARAS!

PTOP...

!!

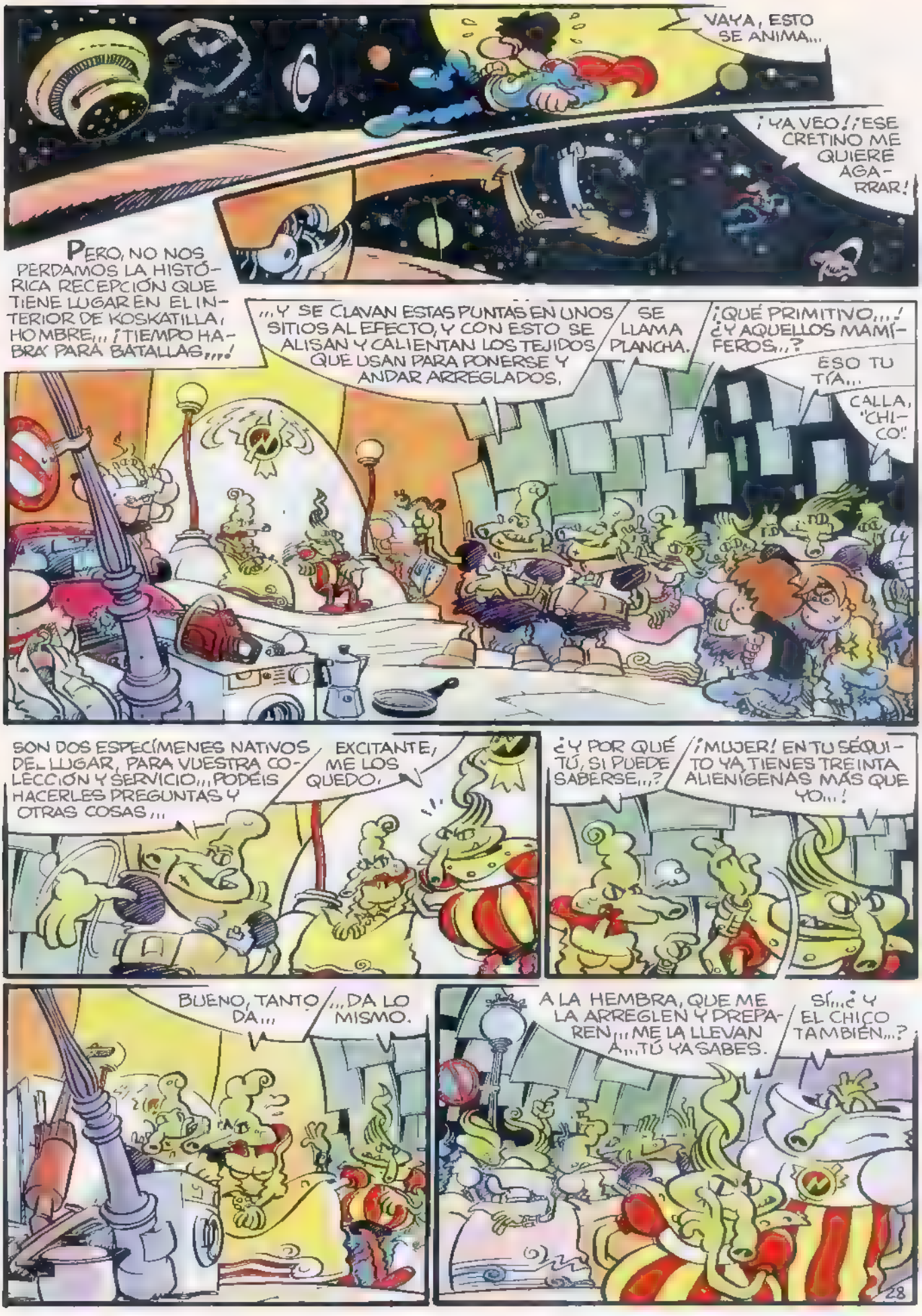
VAYA, ESTO SE ANIMA...
¡YA VEO!¡ESE CRETINO ME QUIERE AGARRRAR!
PERO, NO NOS PERDAMOS LA HISTÓRICA RECEPCIÓN QUE TIENE LUGAR EN EL INTERIOR DE KOSKATILLA, HOMBRE... ¡TIEMPO HABRÁ PARA BATALLAS...!
...Y SE CLAVAN ESTAS PUNTAS EN UNOS SITIOS AL EFECTO, Y CON ESTO SE ALISAN Y CALIENTAN LOS TEJIDOS QUE USAN PARA PONERSE Y ANDAR ARREGLADOS.
SE LLAMA PLANCHA.
¡QUÉ PRIMITIVO...! ¿Y AQUELLOS MAMÍFEROS...?
ESO TU TÍA...
CALLA, "CHICO"!
SON DOS ESPECÍMENES NATIVOS DEL LUGAR, PARA VUESTRA COLECCIÓN Y SERVICIO... PODÉIS HACERLES PREGUNTAS Y OTRAS COSAS...
EXCITANTE, ME LOS QUEDO.
¿Y POR QUÉ TÚ, SI PUEDE SABERSE...?
¡MUJER! EN TU SÉQUITO YA TIENES TREINTA ALIENÍGENAS MÁS QUE YO...!
BUENO, TANTO DA...
...DA LO MISMO.
A LA HEMBRA, QUE ME LA ARREGLEN Y PREPAREN... ME LA LLEVAN A... TÚ YA SABES.
SÍ...¿Y EL CHICO TAMBIÉN...?

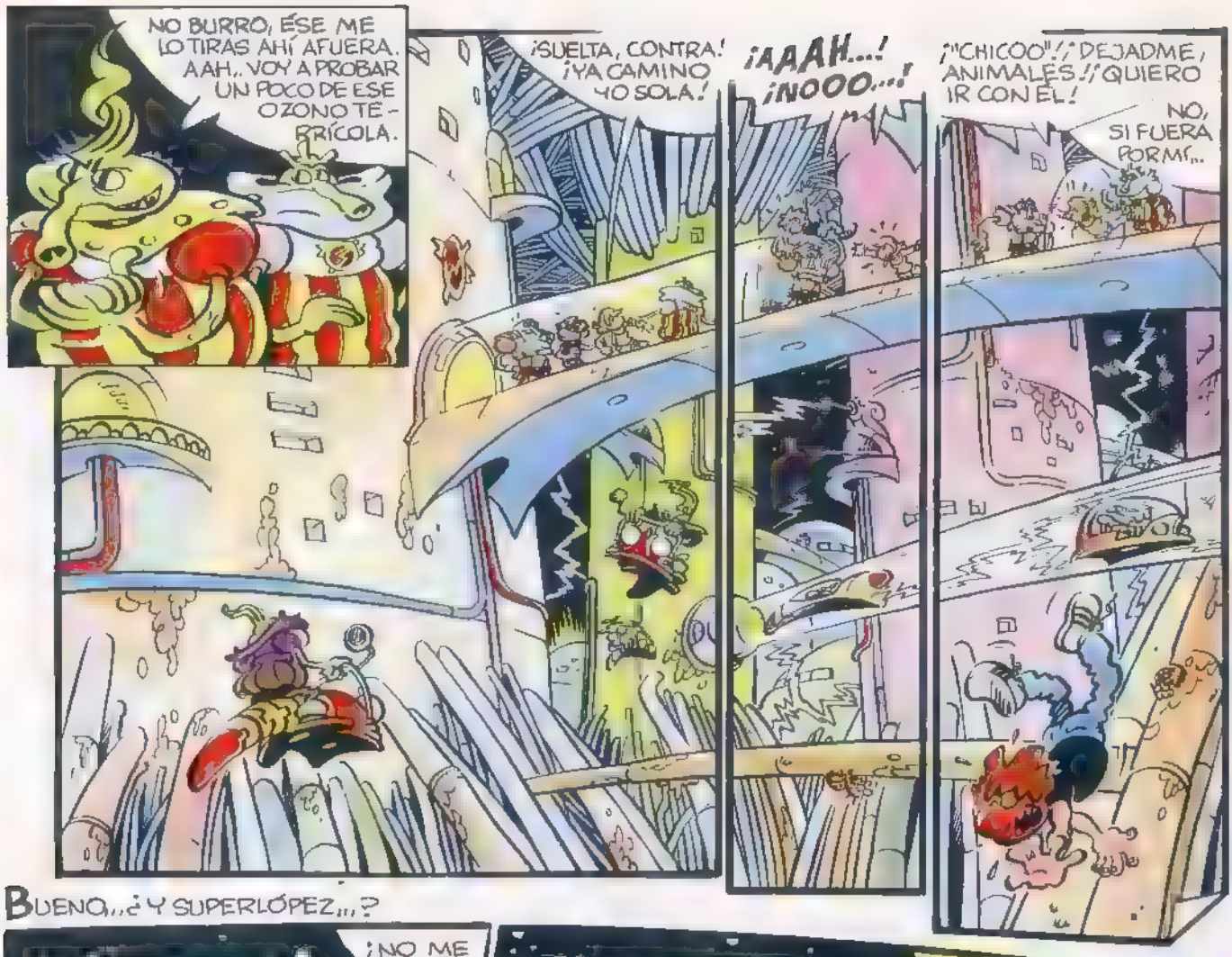

BUENO...¿Y SUPERLÓPEZ...?

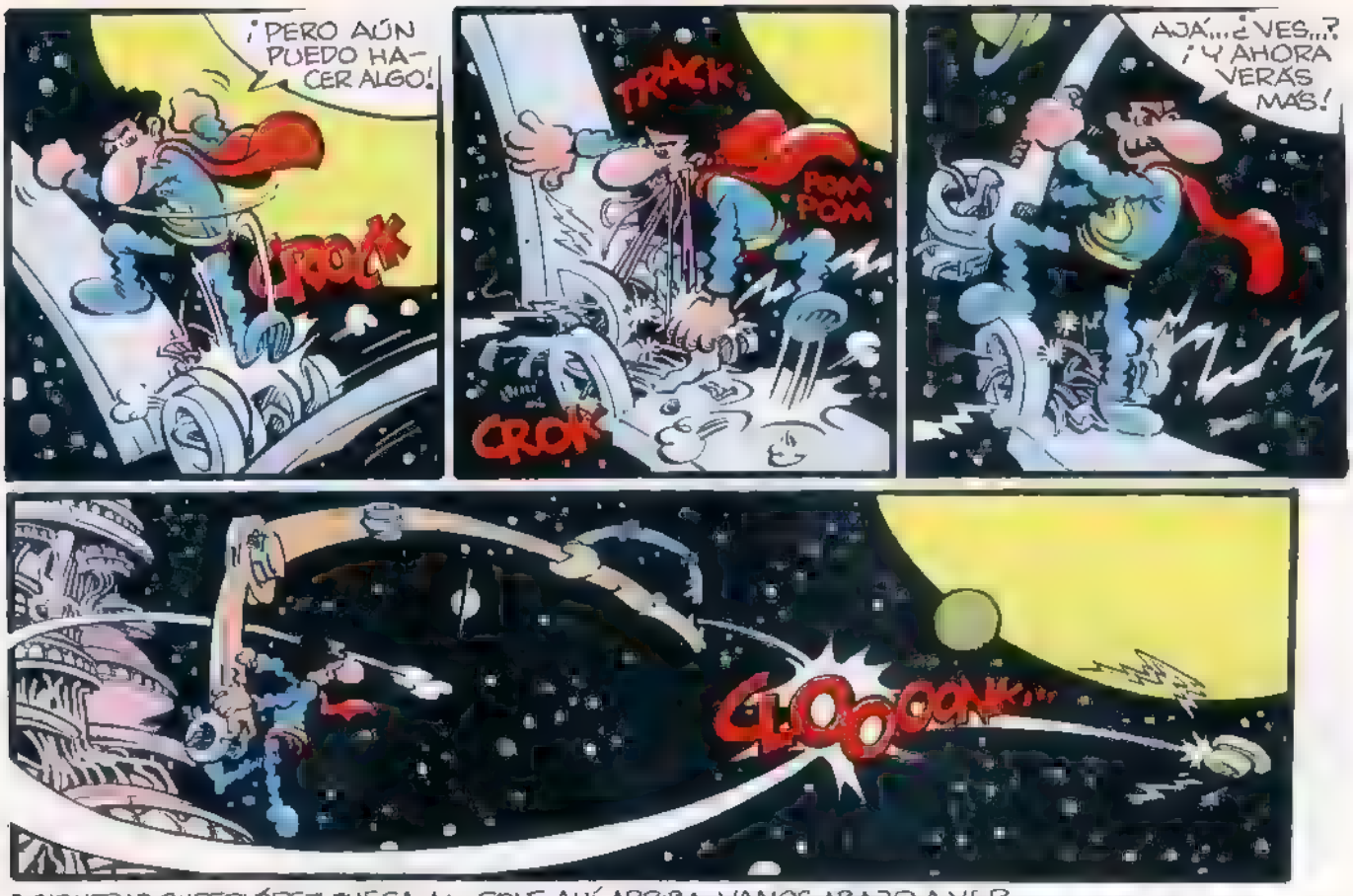

MIENTRAS SUPERLÓPEZ JUEGA AL GOLF AHÍ ARRIBA, VAMOS ABAJO A VER DÓNDE VA A PARAR "CHICO" EN SU LARGA CAÍDA POR LAS INTERIORIDADES DE KOSKATILLA...

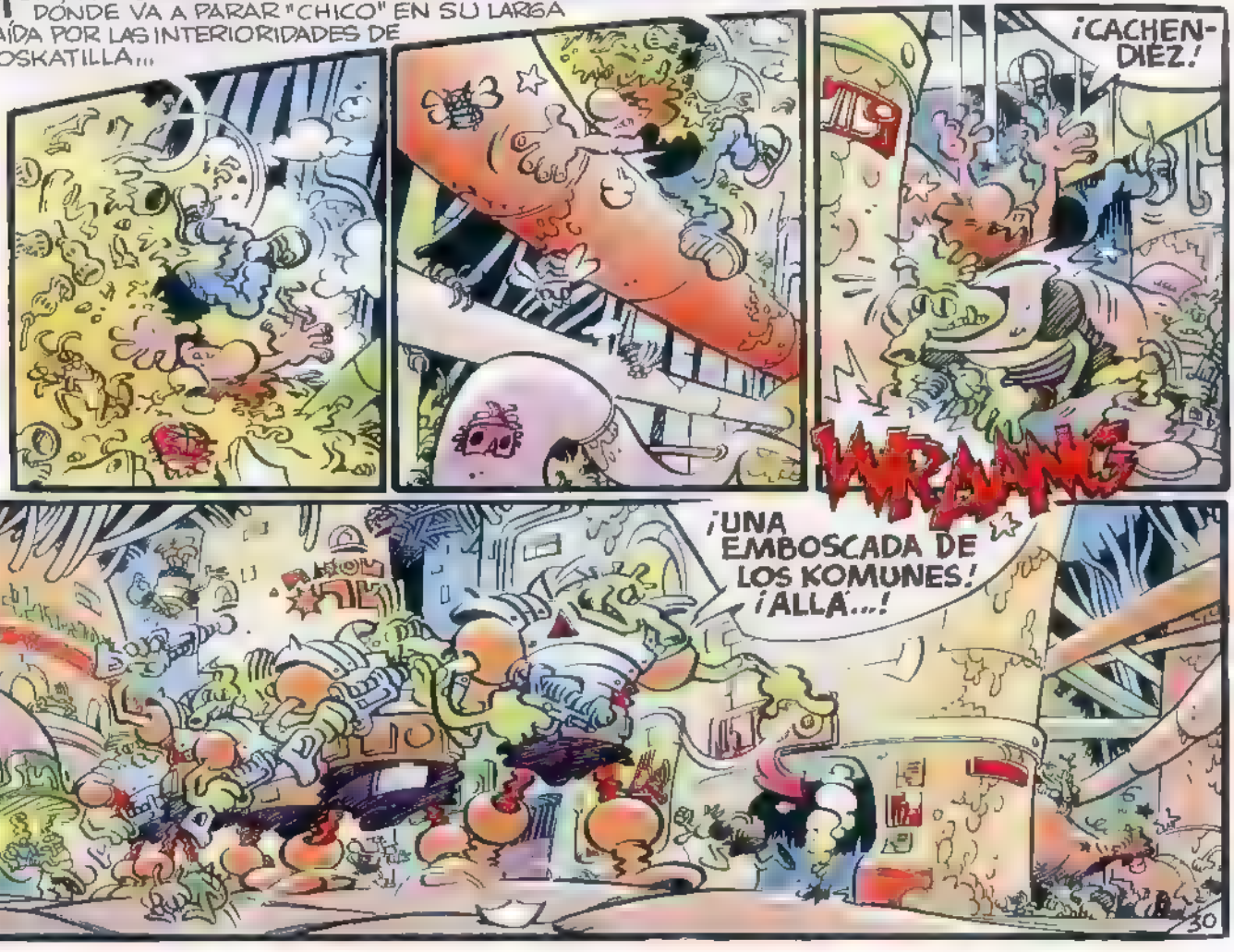

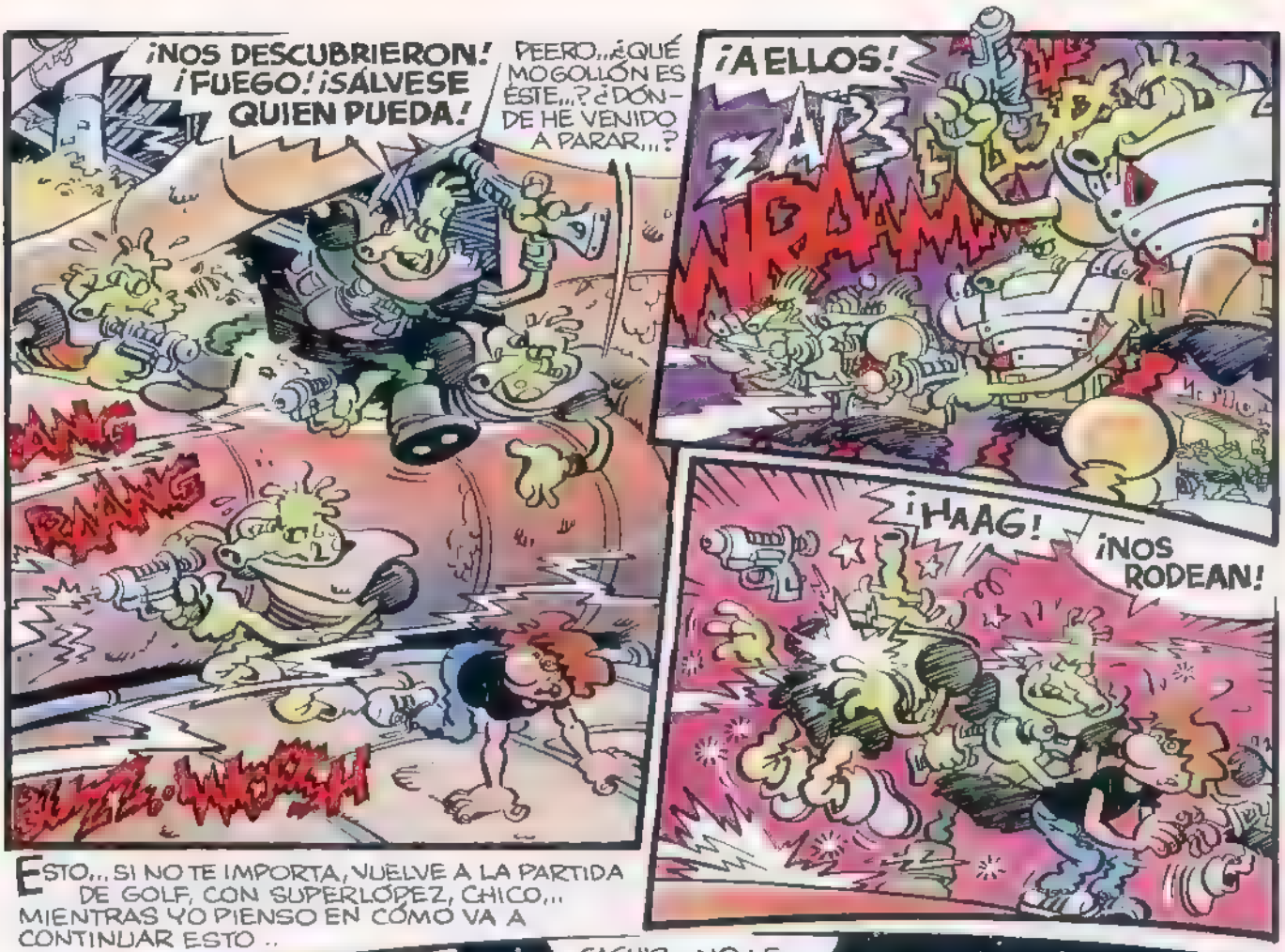

ESTO... SI NO TE IMPORTA, VUELVE A LA PARTIDA DE GOLF, CON SUPERLÓPEZ, CHICO... MIENTRAS YO PIENSO EN CÓMO VA A CONTINUAR ESTO ..

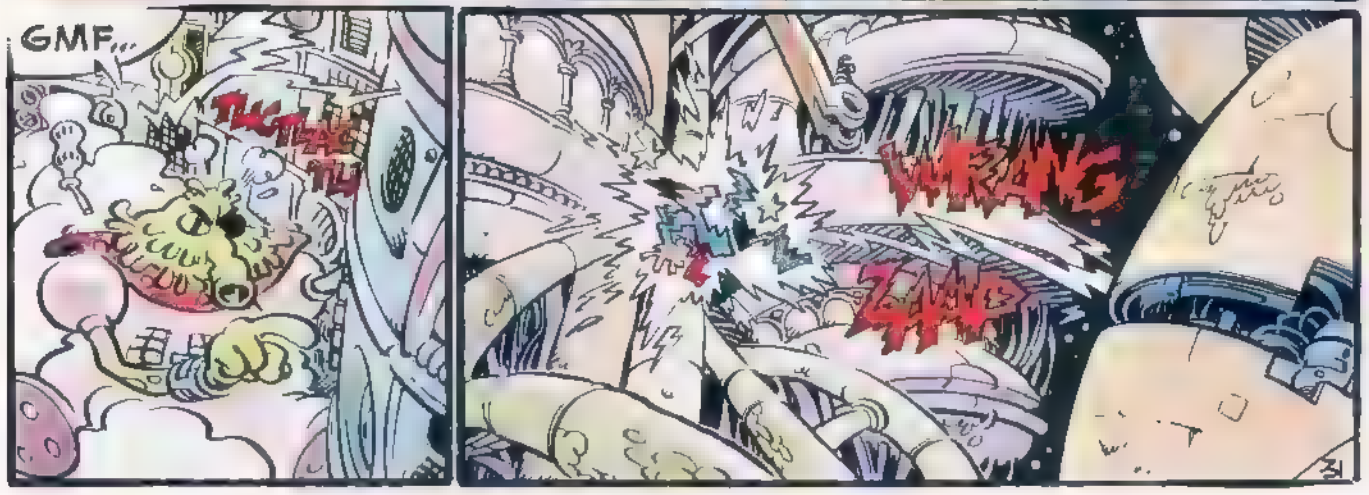

UFF... BUENO, AL MENOS HASTA AQUÍ NO PUEDE PASAR ESTA MALDITA SETA...
¿ES QUE TAMBIÉN SE PELEA AHÍ ABAJO...?
¡VAYAA...!
¡"CHICO"!
WOOSH
¡MALDITOS!
GLUP... YO... NO...
¡KI-LLABAR EN PERSONA! ¡MUY BIEN, MUY BIEN... ¡RENDIOS!
¡RENDIRSE... UN CUERNO! ¡LOS MATAMOS AQUÍ MISMO!
¿QUIÉN ES ÉSTE...?
POM
32

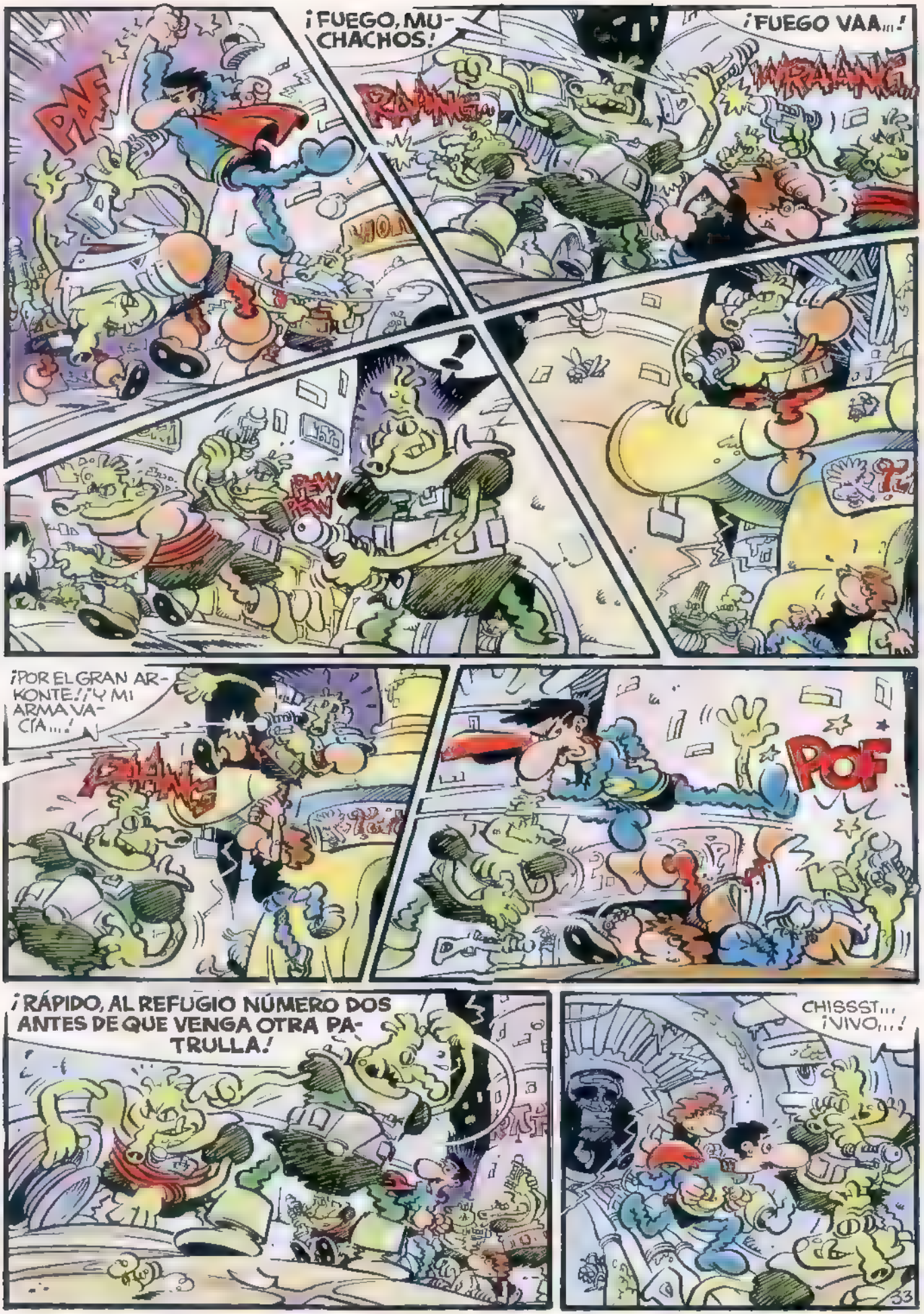
PAF
¡FUEGO, MUCHACHOS!
RAANG
¡FUEGO VAA...!
WRAANG
PEW PEW
¡POR EL GRAN ARKONTE! ¡Y MI ARMA VACÍA...!
RAANG
POF
¡RÁPIDO, AL REFUGIO NÚMERO DOS ANTES DE QUE VENGA OTRA PATRULLA!
CHISSST... ¡VIVO...!

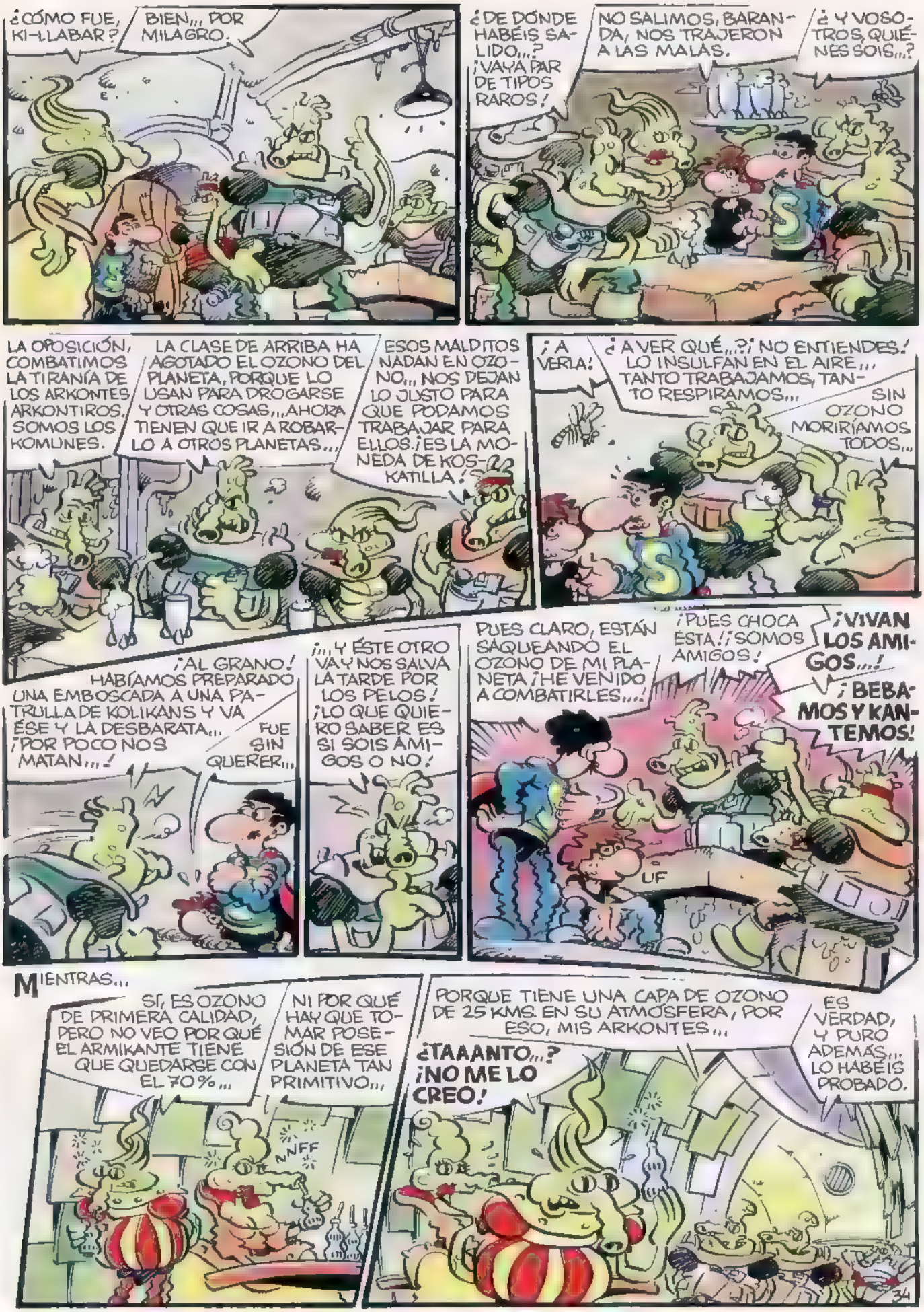
¿CÓMO FUE, KI-LLABAR?
BIEN... POR MILAGRO.
¿DE DÓNDE HABÉIS SALIDO...? ¡VAYA PAR DE TIPOS RAROS!
NO SALIMOS, BARANDA, NOS TRAJERON A LAS MALAS.
¿Y VOSOTROS, QUIÉNES SOIS...?
LA OPOSICIÓN, COMBATIMOS LA TIRANÍA DE LOS ARKONTES ARKONTIROS. SOMOS LOS KOMUNES.
LA CLASE DE ARRIBA HA AGOTADO EL OZONO DEL PLANETA, PORQUE LO USAN PARA DROGARSE Y OTRAS COSAS... AHORA TIENEN QUE IR A ROBARLO A OTROS PLANETAS...
ESOS MALDITOS NADAN EN OZONO... NOS DEJAN LO JUSTO PARA QUE PODAMOS TRABAJAR PARA ELLOS. ¡ES LA MONEDA DE KOSKATILLA!
¡A VERLA!
¿A VER QUÉ...?; ¡NO ENTIENDES! LO INSULFAN EN EL AIRE... TANTO TRABAJAMOS, TANTO RESPIRAMOS...
SIN OZONO MORIRÍAMOS TODOS...
¡AL GRANO! HABÍAMOS PREPARADO UNA EMBOSCADA A UNA PATRULLA DE KOLIKANS Y VA ÉSE Y LA DESBARATA... ¡POR POCO NOS MATAN...!
FUE SIN QUERER...
¡...Y ÉSTE OTRO VA Y NOS SALVA LA TARDE POR LOS PELOS! ¡LO QUE QUIERO SABER ES SI SOIS AMIGOS O NO!
PUES CLARO, ESTÁN SAQUEANDO EL OZONO DE MI PLANETA ¡HE VENIDO A COMBATIRLES...!
¡PUES CHOCA ESTA! ¡SOMOS AMIGOS!
¡VIVAN LOS AMIGOS...!
¡BEBAMOS Y KANTEMOS!
UF
MIENTRAS...
SÍ, ES OZONO DE PRIMERA CALIDAD, PERO NO VEO POR QUÉ EL ARMIKANTE TIENE QUE QUEDARSE CON EL 70%...
NI POR QUÉ HAY QUE TOMAR POSESIÓN DE ESE PLANETA TAN PRIMITIVO...
NNFF
PORQUE TIENE UNA CAPA DE OZONO DE 25 KMS. EN SU ATMÓSFERA, POR ESO, MIS ARKONTES...
¿TAAANTO...? ¡NO ME LO CREO!
ES VERDAD, Y PURO ADEMÁS... LO HABÉIS PROBADO.

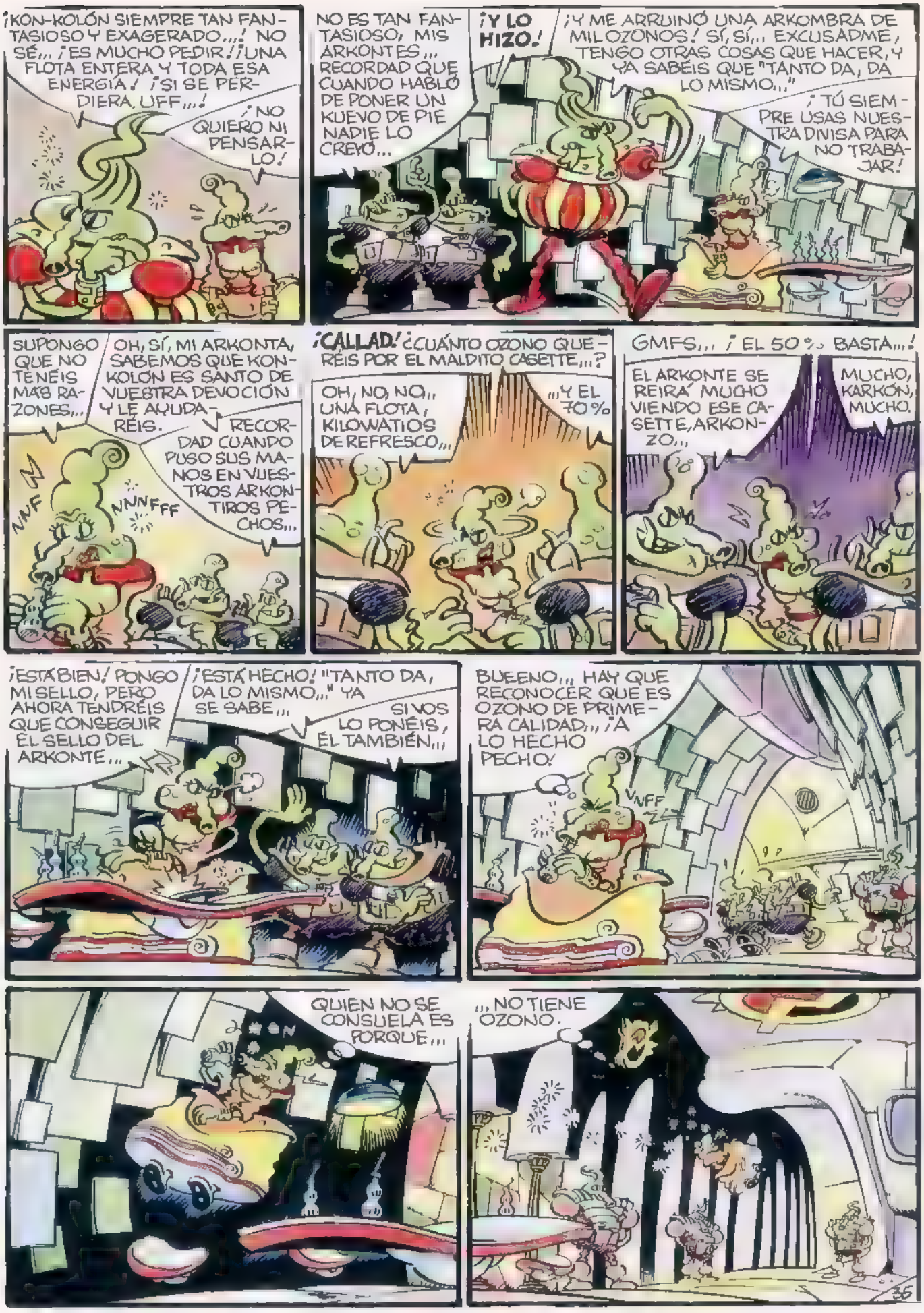
¡KON-KOLÓN SIEMPRE TAN FANTASIOSO Y EXAGERADO...! NO SÉ... ¡ES MUCHO PEDIR! ¡UNA FLOTA ENTERA Y TODA ESA ENERGÍA! ¡SI SE PERDIERA. UFF...!
¡NO QUIERO NI PENSARLO!
NO ES TAN FANTASIOSO, MIS ARKONTES... RECORDAD QUE CUANDO HABLÓ DE PONER UN HUEVO DE PIE NADIE LO CREYÓ...
¡Y LO HIZO!
¡Y ME ARRUINÓ UNA ARKOMBRA DE MIL OZONOS! SÍ, SÍ... EXCUSADME, TENGO OTRAS COSAS QUE HACER, Y YA SABÉIS QUE "TANTO DA, DA LO MISMO..."
¡TÚ SIEMPRE USAS NUESTRA DIVISA PARA NO TRABAJAR!
SUPONGO QUE NO TENÉIS MÁS RAZONES...
OH, SÍ, MI ARKONTA, SABEMOS QUE KONKOLÓN ES SANTO DE VUESTRA DEVOCIÓN Y LE AYUDARÉIS.
RECORDAD CUANDO PUSO SUS MANOS EN VUESTROS ARKONTIROS PECHOS...
NNNF
NNNFFF
¡CALLAD! ¿CUÁNTO OZONO QUERÉIS POR EL MALDITO CASETTE...?
OH, NO, NO... UNA FLOTA, KILOWATIOS DE REFRESCO...
...Y EL 70%
GMFS... ¡EL 50% BASTA...!
EL ARKONTE SE REIRÁ MUCHO VIENDO ESE CASETTE, ARKONZO...
MUCHO, KARKÓN, MUCHO.
¡ESTÁ BIEN! PONGO MI SELLO, PERO AHORA TENDRÉIS QUE CONSEGUIR EL SELLO DEL ARKONTE...
¡ESTÁ HECHO! "TANTO DA, DA LO MISMO..." YA SE SABE...
SI VOS LO PONÉIS, ÉL TAMBIÉN...
BUEENO... HAY QUE RECONOCER QUE ES OZONO DE PRIMERA CALIDAD... ¡A LO HECHO PECHO!
VNFF
QUIEN NO SE CONSUELA ES PORQUE...
...NO TIENE OZONO.
35

VEAMOS LAS "OTRAS COSAS QUE HACER" DEL ARKONTE ARKONTIRO...
¡ESTÁS ENCANTADORA!
¡TODO EL MUNDO FUERA!
VEN AQUÍ PRECIOSA, NOS VAMOS A DIVERT...
NNFFF
?
¿DÓNDE TE HAS METIDO, PERLA DE OZONO...? ¡RICURA!
¿CÓMO TE ATREVES...? ¿A DÓNDE CREES QUE VAS...?
ER... USTED DIJO: "TODO EL MUNDO FUERA..."
DAME ESO...
HOMBRE, SI ERA PARA TI, MONINA...
¡EH, QUE ES OZONO PURO, DE PRIMERA!
¡PUES VE A POR ÉL!
¡MALDITA! ¡ESO NO SE HACE...!
36

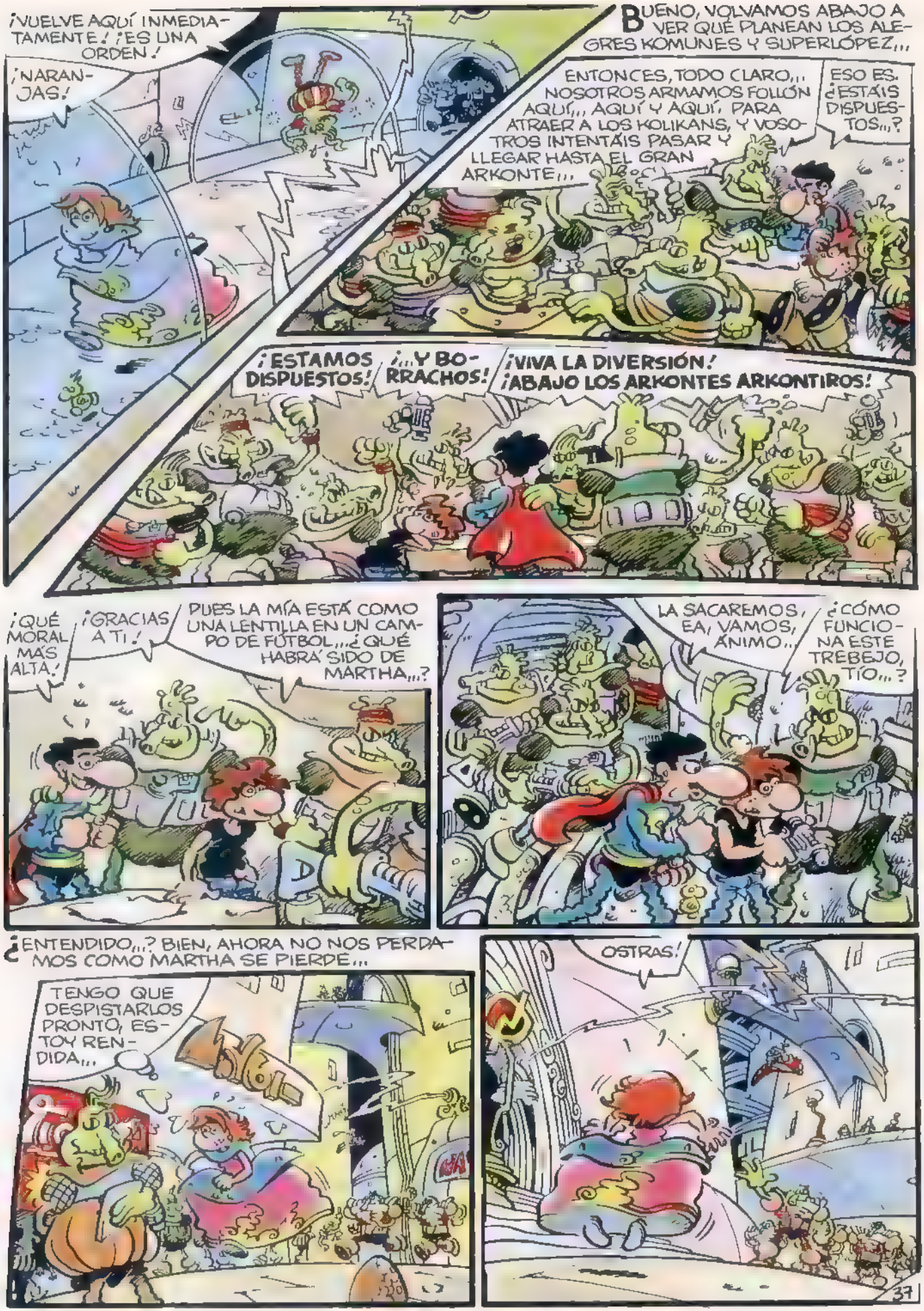
¡VUELVE AQUÍ INMEDIATAMENTE! ¡ES UNA ORDEN!
¡NARANJAS!
BUENO, VOLVAMOS ABAJO A VER QUÉ PLANEAN LOS ALEGRES KOMUNES Y SUPERLÓPEZ...
ENTONCES, TODO CLARO... NOSOTROS ARMAMOS FOLLÓN AQUÍ... AQUÍ Y AQUÍ, PARA ATRAER A LOS KOLIKANS, Y VOSOTROS INTENTÁIS PASAR Y LLEGAR HASTA EL GRAN ARKONTE...
ESO ES. ¿ESTÁIS DISPUESTOS...?
¡ESTAMOS DISPUESTOS!
¡...Y BORRACHOS!
¡VIVA LA DIVERSIÓN! ¡ABAJO LOS ARKONTES ARKONTIROS!
¡QUÉ MORAL MÁS ALTA!
¡GRACIAS A TI!
PUES LA MÍA ESTÁ COMO UNA LENTILLA EN UN CAMPO DE FÚTBOL... ¿QUÉ HABRÁ SIDO DE MARTHA...?
LA SACAREMOS, EA, VAMOS, ÁNIMO...
¿CÓMO FUNCIONA ESTE TREBEJO, TÍO...?
¿ENTENDIDO...? BIEN, AHORA NO NOS PERDAMOS COMO MARTHA SE PIERDE...
TENGO QUE DESPISTARLOS PRONTO, ESTOY RENDIDA...
¡OSTRAS!

¡HA ENTRADO AHÍ...!
¡ALTO! ¡VIGILAD LA PUERTA! ¡VOY A AVISAR AL ARKONTE!
¿QUE SE HA METIDO EN...? ¡MALDICIÓN! ¡VOY ALLÁ! ¡LO ARREGLARÉ CON EL OKISPO! ¡SI SALE, YA SABÉIS QUÉ HACER CON ELLA! ¡SIN CONTEMPLACIONES...!
¡PUES ME HA SALIDO RANA LA TÍA!
¿EL OKISPO...? SÍ MI ARKONTE, VOY A ANUNC...
¡YA!
TSK TSK
DISCULPADME, SEÑOR ARKONTE, ESTABA... JUGANDO AL PARKIS CON UNAS DAMAS...
YA...
PRECISAMENTE QUIERO QUE ME AYUDÉIS A RECUPERAR UNA DESCARRIADA, MIS KOLIKANS LA ESTÁN BUSCANDO Y COMO NO PUEDEN PENETRAR EN EL RECINTO DEL GRAN ARKONTE SUPREMO...
¡NO ME DIGÁIS QUE SE HA METIDO AQUÍ...!
PUES SÍ
¿Y QUÉ ASUNTO HAY CON ESA DAMA DESCARRIADA...?
EJEM... MÁS O MENOS, UNA PARTIDA DE PARKIS.
HE HE HE
38

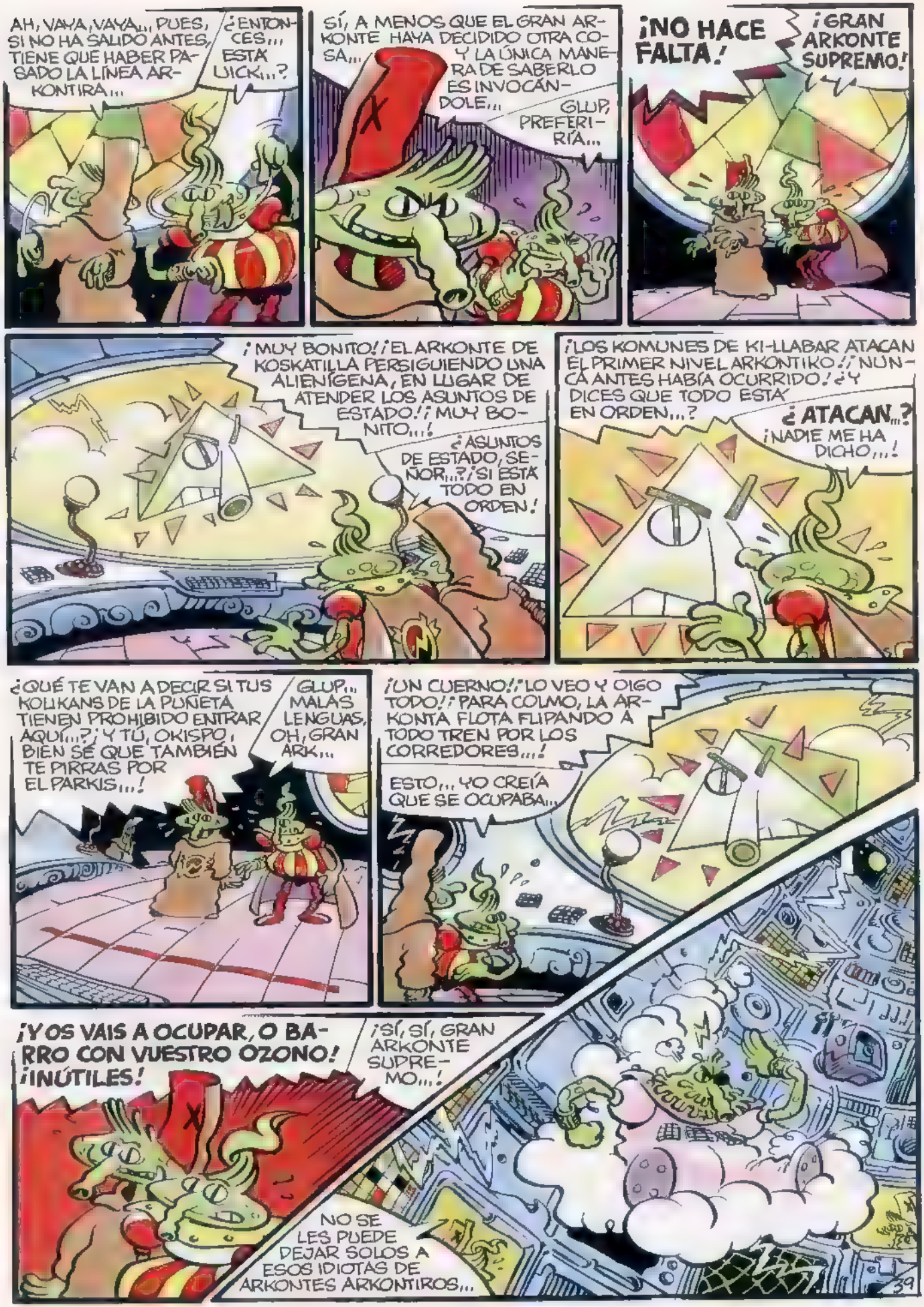
AH, VAYA, VAYA... PUES, SI NO HA SALIDO ANTES, TIENE QUE HABER PASADO LA LÍNEA ARKONTIRA...
¿ENTONCES... ESTÁ LUICK...?
SÍ, A MENOS QUE EL GRAN ARKONTE HAYA DECIDIDO OTRA COSA...
Y LA ÚNICA MANERA DE SABERLO ES INVOCÁNDOLE...
GLUP, PREFERIRÍA...
¡NO HACE FALTA!
¡GRAN ARKONTE SUPREMO!
¡MUY BONITO! ¡EL ARKONTE DE KOSKATILLA PERSIGUIENDO UNA ALIENÍGENA, EN LUGAR DE ATENDER LOS ASUNTOS DE ESTADO! ¡MUY BONITO...!
¿ASUNTOS DE ESTADO, SEÑOR...? ¡SI ESTÁ TODO EN ORDEN!
¡LOS KOMUNES DE KI-LLABAR ATACAN EL PRIMER NIVEL ARKONTIKO! ¡NUNCA ANTES HABÍA OCURRIDO! ¿Y DICES QUE TODO ESTÁ EN ORDEN...?
¿ATACAN...?
¡NADIE ME HA DICHO...!
¿QUÉ TE VAN A DECIR SI TUS KOLIKANS DE LA PUÑETA TIENEN PROHIBIDO ENTRAR AQUÍ...? ¡Y TÚ, OKISPO, BIEN SÉ QUE TAMBIÉN TE PIRRAS POR EL PARKIS...!
GLUP... MALAS LENGUAS, OH, GRAN ARK...
¡UN CUERNO! ¡LO VEO Y OIGO TODO! ¡PARA COLMO, LA ARKONTA FLOTA FLIPANDO A TODO TREN POR LOS CORREDORES...!
ESTO... YO CREÍA QUE SE OCUPABA...
¡Y OS VAIS A OCUPAR, O BARRO CON VUESTRO OZONO! ¡INÚTILES!
¡SÍ, SÍ, GRAN ARKONTE SUPREMO...!
NO SE LES PUEDE DEJAR SOLOS A ESOS IDIOTAS DE ARKONTES ARKONTIROS...
39

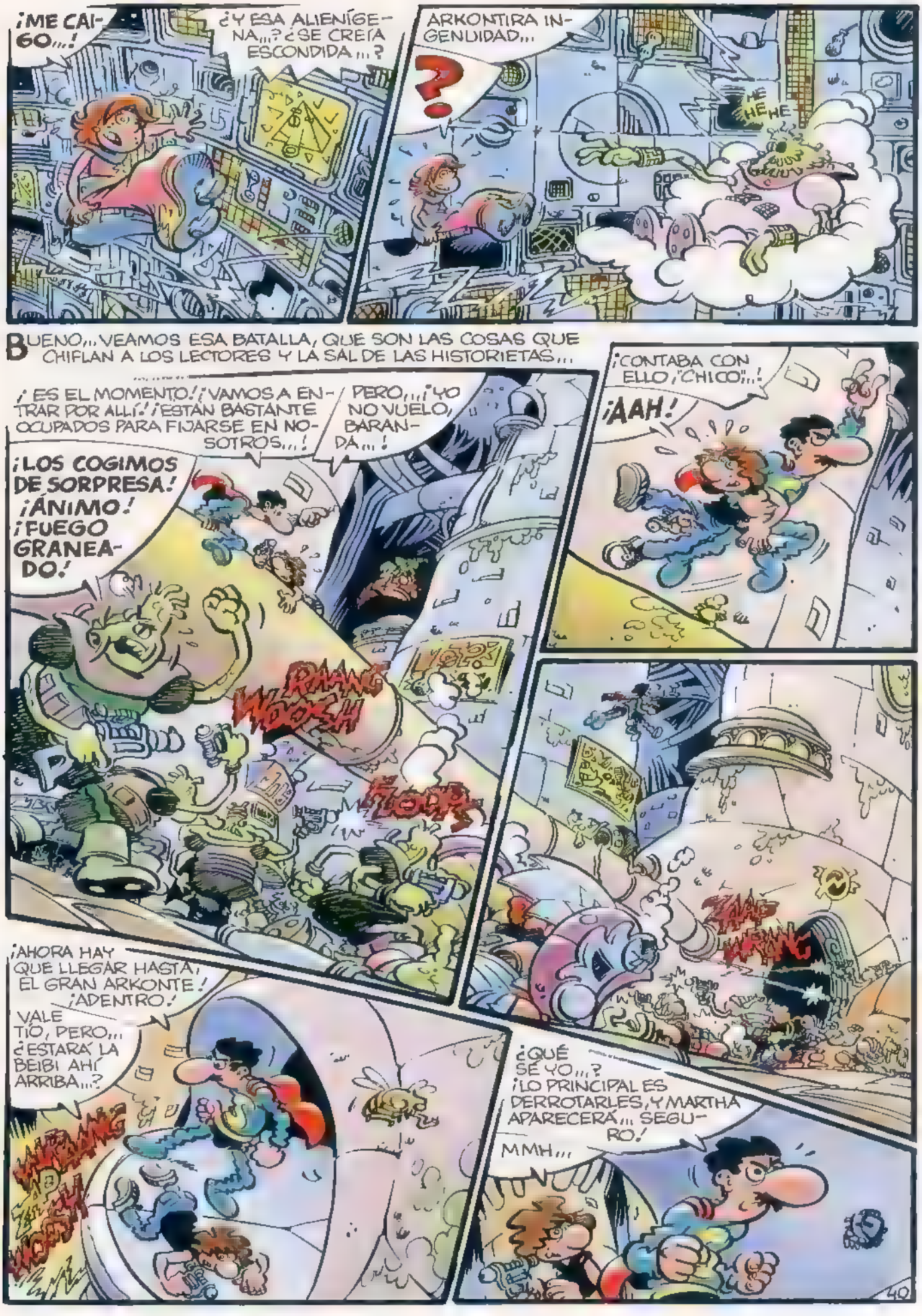
¡ME CAIGO...!
¿Y ESA ALIENÍGENA...? ¿SE CREÍA ESCONDIDA...?
ARKONTIRA INGENUIDAD...
?
JE JE JE
BUENO... VEAMOS ESA BATALLA, QUE SON LAS COSAS QUE CHIFLAN A LOS LECTORES Y LA SAL DE LAS HISTORIETAS...
¡ES EL MOMENTO! ¡VAMOS A ENTRAR POR ALLÍ! ¡ESTÁN BASTANTE OCUPADOS PARA FIJARSE EN NOSOTROS...!
PERO... ¡YO NO VUELO, BARANDA...!
¡LOS COGIMOS DE SORPRESA! ¡ÁNIMO! ¡FUEGO GRANEADO!
¡CONTABA CON ELLO, "CHICO"...!
¡AAH!
¡AHORA HAY QUE LLEGAR HASTA EL GRAN ARKONTE! ¡ADENTRO!
VALE TÍO, PERO... ¿ESTARÁ LA BEIBI AHÍ ARRIBA...?
¿QUÉ SÉ YO...? ¡LO PRINCIPAL ES DERROTARLES, Y MARTHA APARECERÁ... SEGURO!
MMH...
40

ENSEGUIDA VOLVEMOS A LA BATALLA, CREO QUE ME OLVIDO ALGO...
¡...Y ACABADME CON ESOS KOMUNES EN CINCO MINUTOS!
ASÍ SERÁ, MI ARKONTE...
TUAK
GRRMBL... ¡AQUÍ ESTÁ!
GMFS...
TUAK
CROK
¡MUY BONITO! ¡YO OCUPÁNDOME DE LA BATALLA HEROICAMENTE, Y LA ARKONTA FLIPANDO OZONO A TODO TREN...!
TSK...
¿POR QUÉ...? ¡TANTO DA, DA LO MISMO ARKONTE QUE ARKONTA! O SEA QUE TÚ...
¿BATALLA...? ¿QUÉ ES ESTO...? ¡LOS KOMUNES ATACAN! ¡AQUÍ MIS KOLIKANS...!
¡ACABADME CON ESOS KOMUNES EN CINCO MINUTOS!
ASÍ SERÁ...
TSOK
YA ESTÁ, BIEN... ¿QUERÍAS ALGO...?
BFF...
¡MI SEÑOR ARKONTE...!
41

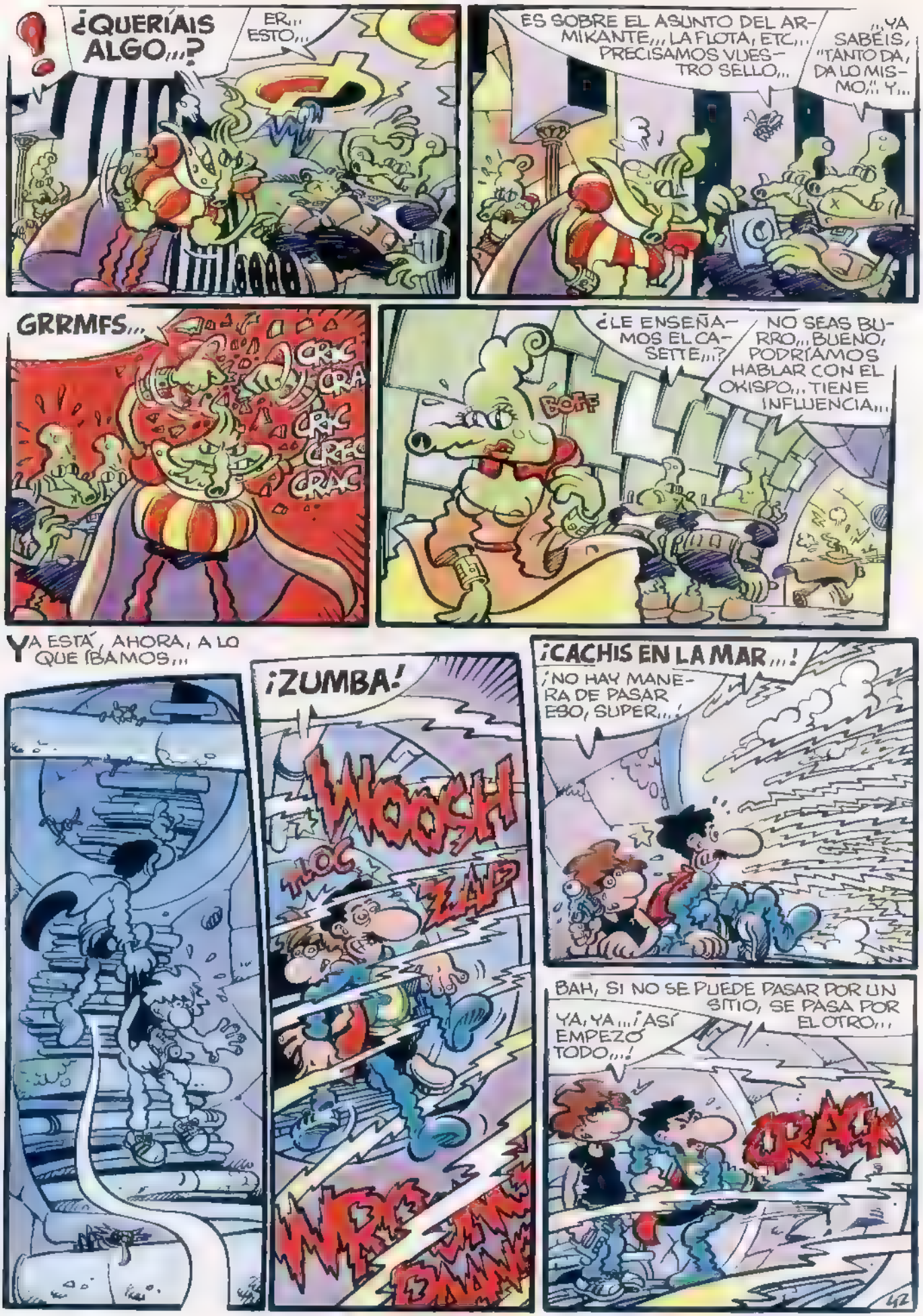
¿QUERÍAIS ALGO...?
ER... ESTO...
ES SOBRE EL ASUNTO DEL ARMIKANTE... LA FLOTA, ETC... PRECISAMOS VUESTRO SELLO...
...YA SABÉIS, "TANTO DA, DA LO MISMO"... Y...
GRRMFS...
CRAC
CRA
CRAC
CREEC
CRAC
¿LE ENSEÑAMOS EL CASETTE...?
BOFF
NO SEAS BURRO... BUENO, PODRÍAMOS HABLAR CON EL OKISPO... TIENE INFLUENCIA...
YA ESTÁ, AHORA, A LO QUE ÍBAMOS...
¡ZUMBA!
WOOSH
¡CACHIS EN LA MAR...!
¡NO HAY MANERA DE PASAR ESO, SUPER...!
BAH, SI NO SE PUEDE PASAR POR UN SITIO, SE PASA POR EL OTRO...
YA, YA... ¡ASÍ EMPEZÓ TODO...!
CRAK

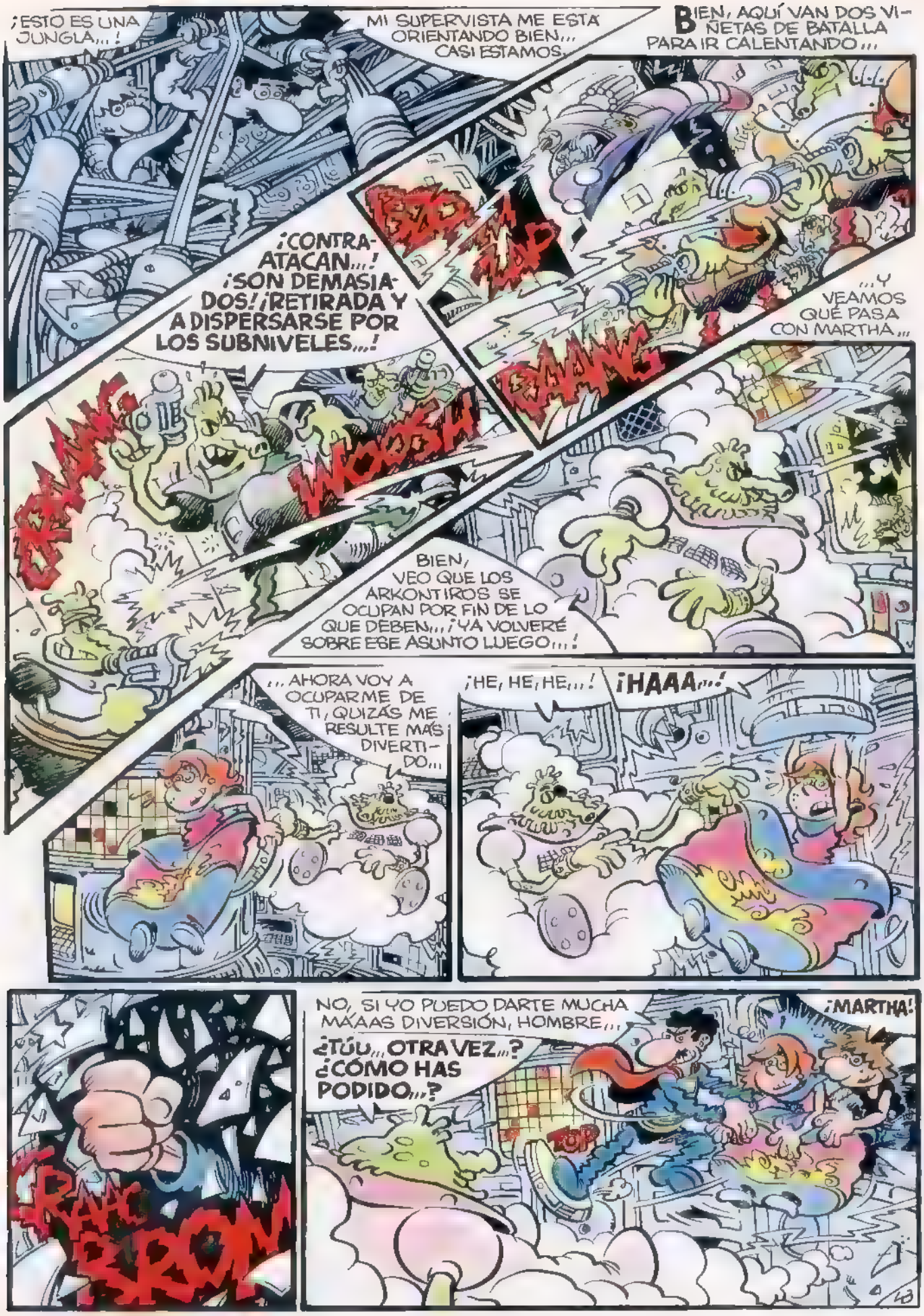
¡ESTO ES UNA JUNGLA...!
MI SUPERVISTA ME ESTÁ ORIENTANDO BIEN... CASI ESTAMOS...
BIEN, AQUÍ VAN DOS VIÑETAS DE BATALLA PARA IR CALENTANDO...
¡CONTRAATACAN...! ¡SON DEMASIADOS! ¡RETIRADA Y A DISPERSARSE POR LOS SUBNIVELES...!
...Y VEAMOS QUÉ PASA CON MARTHA...
BIEN, VEO QUE LOS ARKONTIROS SE OCUPAN POR FIN DE LO QUE DEBEN... ¡YA VOLVERÉ SOBRE ESE ASUNTO LUEGO...!
...AHORA VOY A OCUPARME DE TI, QUIZÁS ME RESULTE MÁS DIVERTIDO...
¡HE, HE, HE...!
¡HAAA...!
NO, SI YO PUEDO DARTE MUCHA MÁAAS DIVERSIÓN, HOMBRE...
¡MARTHA!
¿TÚU... OTRA VEZ...? ¿CÓMO HAS PODIDO...?

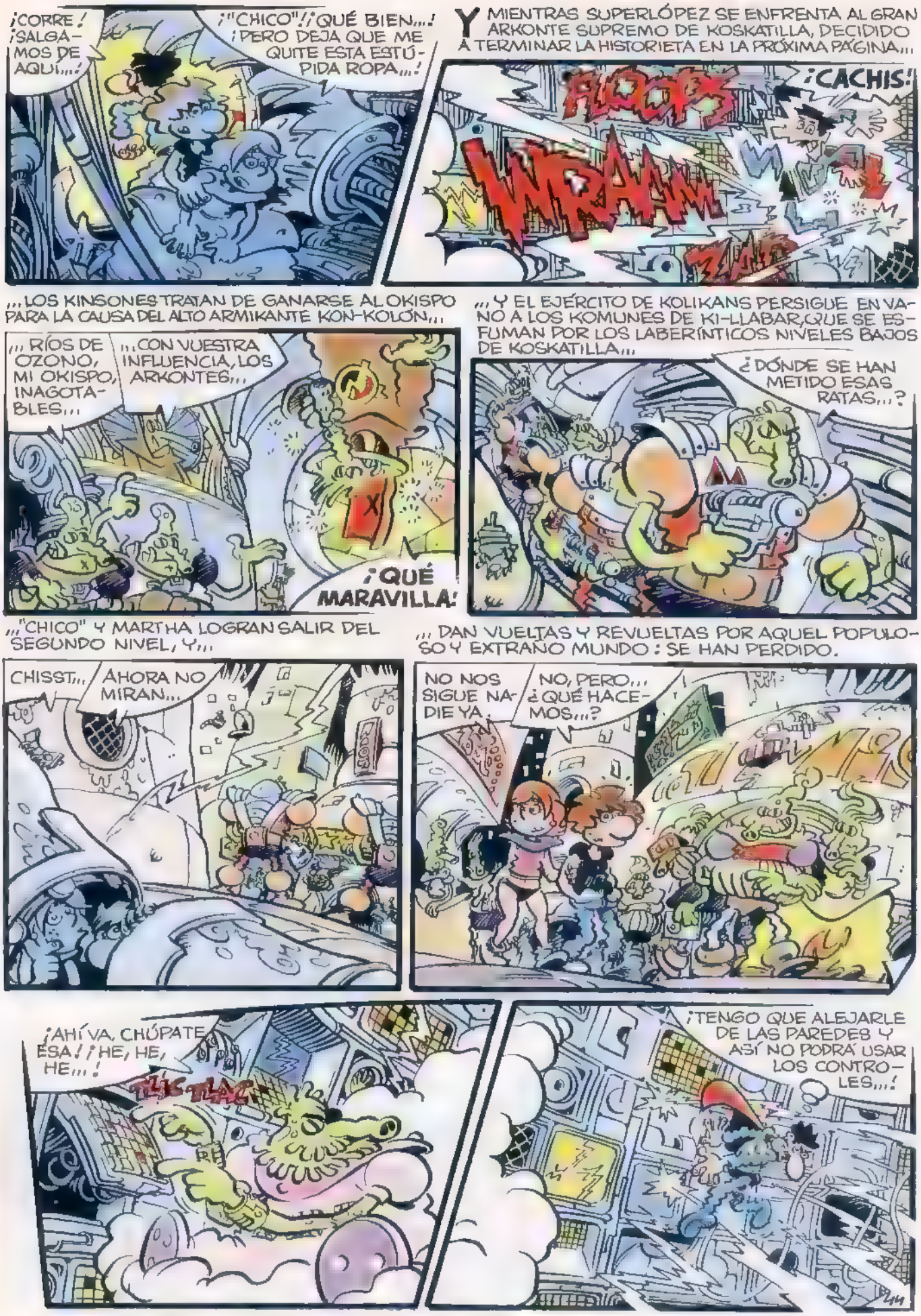
¡CORRE! ¡SALGAMOS DE AQUÍ...!
¡"CHICO"! ¡QUÉ BIEN...! ¡PERO DEJA QUE ME QUITE ESTA ESTÚPIDA ROPA...!
Y MIENTRAS SUPERLÓPEZ SE ENFRENTA AL GRAN ARKONTE SUPREMO DE KOSKATILLA, DECIDIDO A TERMINAR LA HISTORIETA EN LA PRÓXIMA PÁGINA...
¡CACHIS!
FLOOP
WRAAAM
...LOS KINSONES TRATAN DE GANARSE AL OKISPO PARA LA CAUSA DEL ALTO ARMIKANTE KON-KOLÓN...
...Y EL EJÉRCITO DE KOLIKANS PERSIGUE EN VANO A LOS KOMUNES DE KI-LLABAR, QUE SE ESFUMAN POR LOS LABERÍNTICOS NIVELES BAJOS DE KOSKATILLA...
...RÍOS DE OZONO, MI OKISPO, INAGOTABLES...
...CON VUESTRA INFLUENCIA, LOS ARKONTES...
¡QUÉ MARAVILLA!
¿DÓNDE SE HAN METIDO ESAS RATAS...?
..."CHICO" Y MARTHA LOGRAN SALIR DEL SEGUNDO NIVEL, Y...
...DAN VUELTAS Y REVUELTAS POR AQUEL POPULOSO Y EXTRAÑO MUNDO: SE HAN PERDIDO.
CHISST...
AHORA NO MIRAN...
NO NOS SIGUE NADIE YA.
NO, PERO... ¿QUÉ HACEMOS...?
¡AHÍ VA, CHÚPATE ESA! ¡HE, HE, HE...!
TLIC TLAC
¡TENGO QUE ALEJARLE DE LAS PAREDES Y ASÍ NO PODRÁ USAR LOS CONTROLES...!

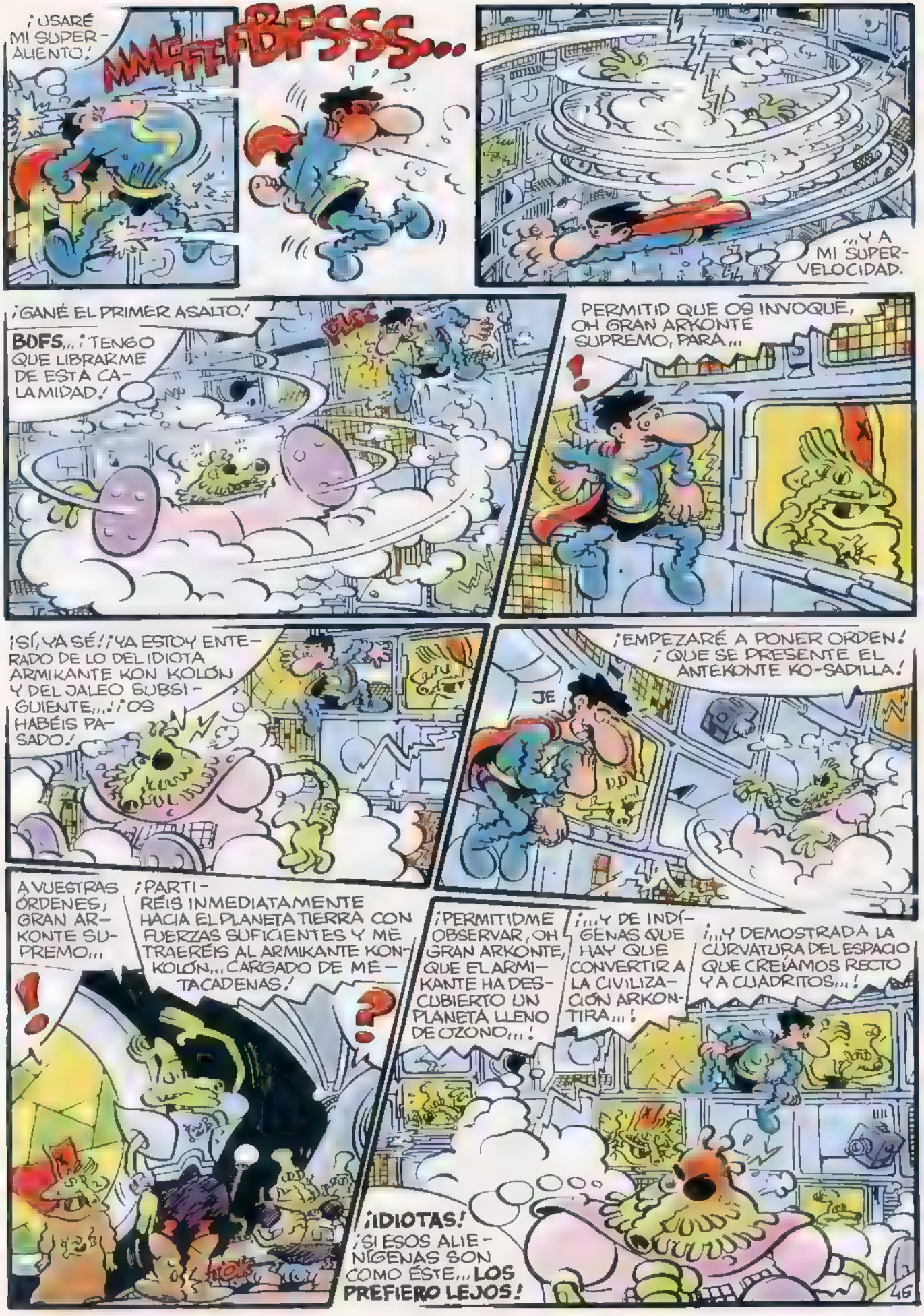
¡USARÉ MI SUPER-ALIENTO!
MMMFF!
FBFSSS...
...Y A MI SUPER-VELOCIDAD.
¡GANÉ EL PRIMER ASALTO!
BOFS... ¡TENGO QUE LIBRARME DE ESTA CALAMIDAD!
PLOC
PERMITID QUE OS INVOQUE, OH GRAN ARKONTE SUPREMO, PARA...
¡SÍ, YA SÉ! ¡YA ESTOY ENTERADO DE LO DEL IDIOTA ARMIKANTE KON KOLÓN Y DEL JALEO SUBSIGUIENTE... ¡OS HABÉIS PASADO!
¡EMPEZARÉ A PONER ORDEN! ¡QUE SE PRESENTE EL ANTEKONTE KO-SADILLA!
JE
A VUESTRAS ÓRDENES, GRAN ARKONTE SUPREMO...
¡PARTIRÉIS INMEDIATAMENTE HACIA EL PLANETA TIERRA CON FUERZAS SUFICIENTES Y ME TRAERÉIS AL ARMIKANTE KON-KOLÓN... CARGADO DE METACADENAS!
¡PERMITIDME OBSERVAR, OH GRAN ARKONTE, QUE EL ARMIKANTE HA DESCUBIERTO UN PLANETA LLENO DE OZONO...!
¡...Y DE INDÍGENAS QUE HAY QUE CONVERTIR A LA CIVILIZACIÓN ARKONTIRA...!
¡...Y DEMOSTRADA LA CURVATURA DEL ESPACIO QUE CREÍAMOS RECTO Y A CUADRITOS...!
¡IDIOTAS! ¡SI ESOS ALIENÍGENAS SON COMO ÉSTE... LOS PREFIERO LEJOS!
46

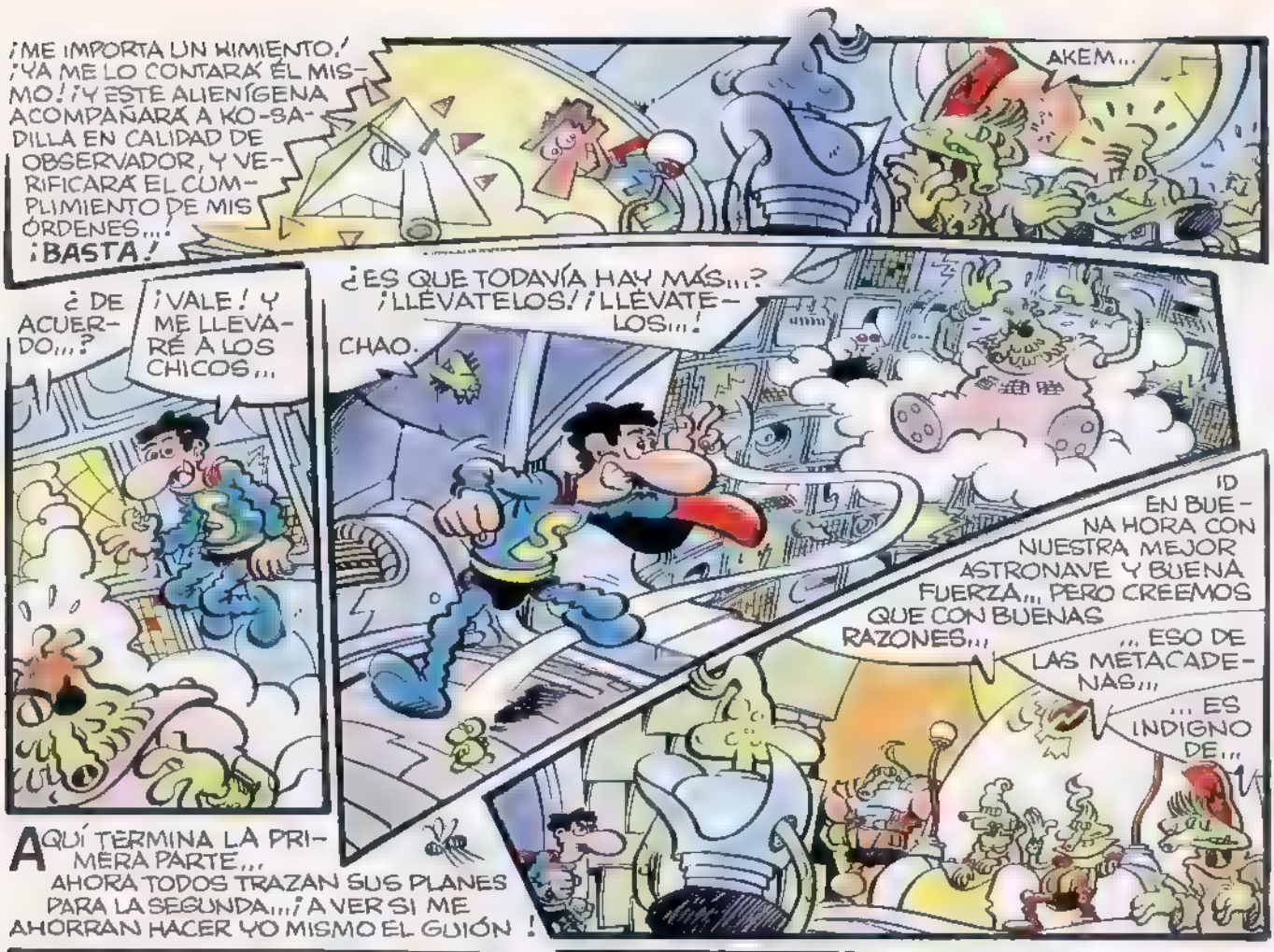
¡ME IMPORTA UN KIMIENTO! ¡YA ME LO CONTARÁ ÉL MISMO! ¡Y ESTE ALIENÍGENA ACOMPAÑARÁ A KO-SADILLA EN CALIDAD DE OBSERVADOR, Y VERIFICARÁ EL CUMPLIMIENTO DE MIS ÓRDENES...! ¡BASTA!
AKEM...
¿DE ACUERDO...?
¡VALE! Y ME LLEVARÉ A LOS CHICOS...
¿ES QUE TODAVÍA HAY MÁS...? ¡LLÉVATELOS! ¡LLÉVATELOS...!
CHAO.
¡D EN BUENA HORA CON NUESTRA MEJOR ASTRONAVE Y BUENA FUERZA... PERO CREEMOS QUE CON BUENAS RAZONES...
... ESO DE LAS METACADENAS...
... ES INDIGNO DE...
AQUÍ TERMINA LA PRIMERA PARTE... AHORA TODOS TRAZAN SUS PLANES PARA LA SEGUNDA... ¡A VER SI ME AHORRAN HACER YO MISMO EL GUIÓN!
¡CUMPLO ÓRDENES DEL GRAN ARKONTE SUPREMO!
OH, SÍ SÍ...
PTF
CABEZA DE KUEVO...
LOS CHICOS SE HAN ESFUMADO
¿DÓNDE ESTÁN LOS CHICOS QUE TRAJERON USTEDES...?
NO TENEMOS IDEA, KOSKATILLA ES MUY GRANDE...
A NOSOTROS YA NOS GUSTARÍA ENCONTRAR A KI-LLABAR, YA LO CREO...
...Y KO-SADILLA PARTE EN POCAS HORAS...
HUMM... TENGO QUE IR Y ASEGURARME DE QUE NO QUEDA UN KOSKATILLANO EN LA TIERRA... ¡PERO VOLVERÉ...!
LA CULPA ES TUYA...
...Y TUYA ¡TANTO DA, DA LO MISMO!...
¡DEJAD! MIENTRAS KO-SADILLA VA Y NOS TRAE AL ARMIKANTE, PENSAREMOS ALGO... ¡TANTOS INDÍGENAS POR GANAR PARA LA CIVILIZACIÓN ARKONTIKA!
¡Y TANTO OZONO, SOBRE TODO!
¡PURO!

Y ASÍ, SUPERLÓPEZ SE VE OBLIGADO A VOLVER A LA TIERRA CON KO-SADILLA Y SIN MARTHA Y "CHICO". LO QUE NO SABEN LOS KOSKATILLANOS ES QUE...¡VOLVERÁ Y ACABARÁ LA HISTORIETA EN TRES PÁGINAS MÁS...!

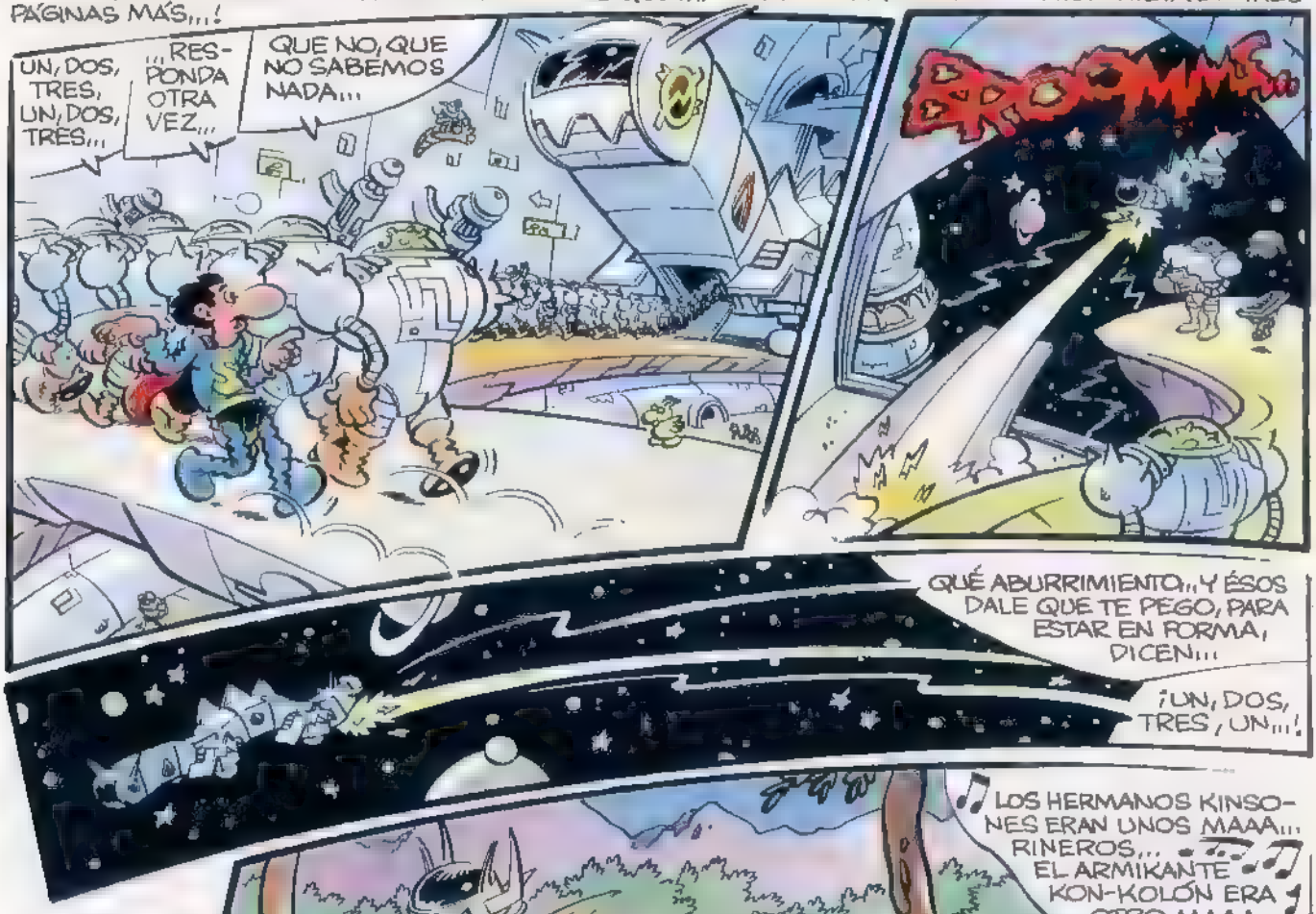

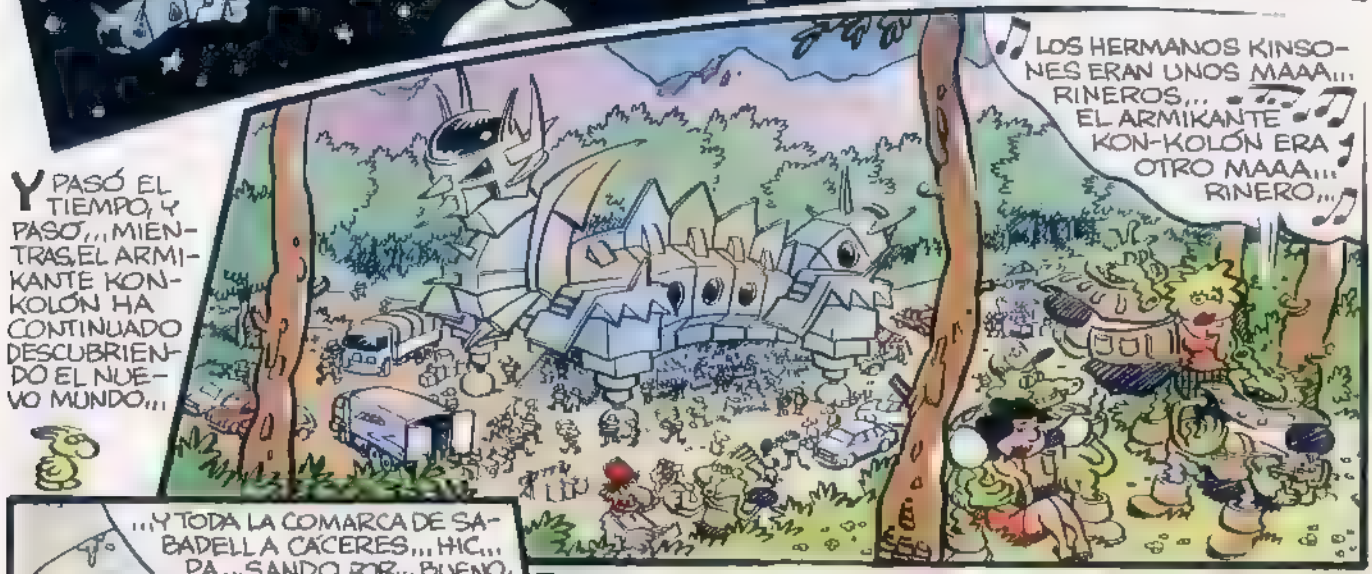

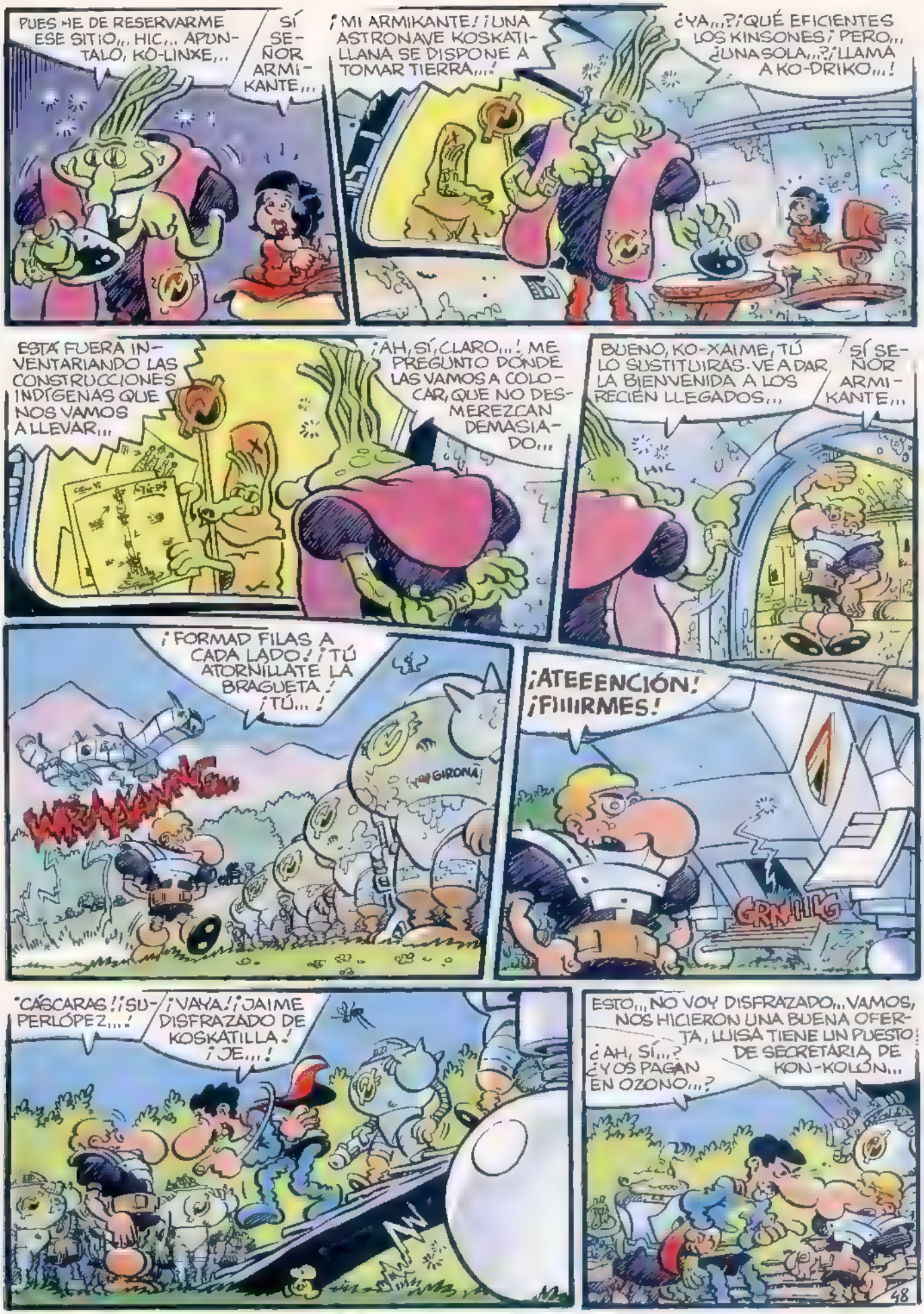
PUES HE DE RESERVARME ESE SITIO... HIC... APUNTALO, KO-LINXE...
SÍ SEÑOR ARMIKANTE...
¡MI ARMIKANTE! ¡UNA ASTRONAVE KOSKATILLANA SE DISPONE A TOMAR TIERRA...!
¿YA...? ¡QUÉ EFICIENTES LOS KINSONES! PERO... ¿UNA SOLA...? ¡LLAMA A KO-DRIKO...!
ESTÁ FUERA INVENTARIANDO LAS CONSTRUCCIONES INDÍGENAS QUE NOS VAMOS A LLEVAR...
¡AH, SÍ, CLARO...! ME PREGUNTO DÓNDE LAS VAMOS A COLOCAR, QUE NO DESMEREZCAN DEMASIADO...
BUENO, KO-XAIME, TÚ LO SUSTITUIRÁS. VE A DAR LA BIENVENIDA A LOS RECIÉN LLEGADOS...
SÍ SEÑOR ARMIKANTE...
HIC
¡FORMAD FILAS A CADA LADO! ¡TÚ ATORNILLATE LA BRAGUETA! ¡TÚ...!
GIRONA
¡ATEEENCIÓN! ¡FIIIIRMES!
GRNIIIG
¡CÁSCARAS! ¡SUPERLÓPEZ...!
¡VAYA! ¡JAIME DISFRAZADO DE KOSKATILLA! ¡JE...!
ESTO... NO VOY DISFRAZADO... VAMOS, NOS HICIERON UNA BUENA OFERTA, LUISA TIENE UN PUESTO DE SECRETARIA DE KON-KOLÓN...
¿AH, SÍ...? ¿Y OS PAGAN EN OZONO...?

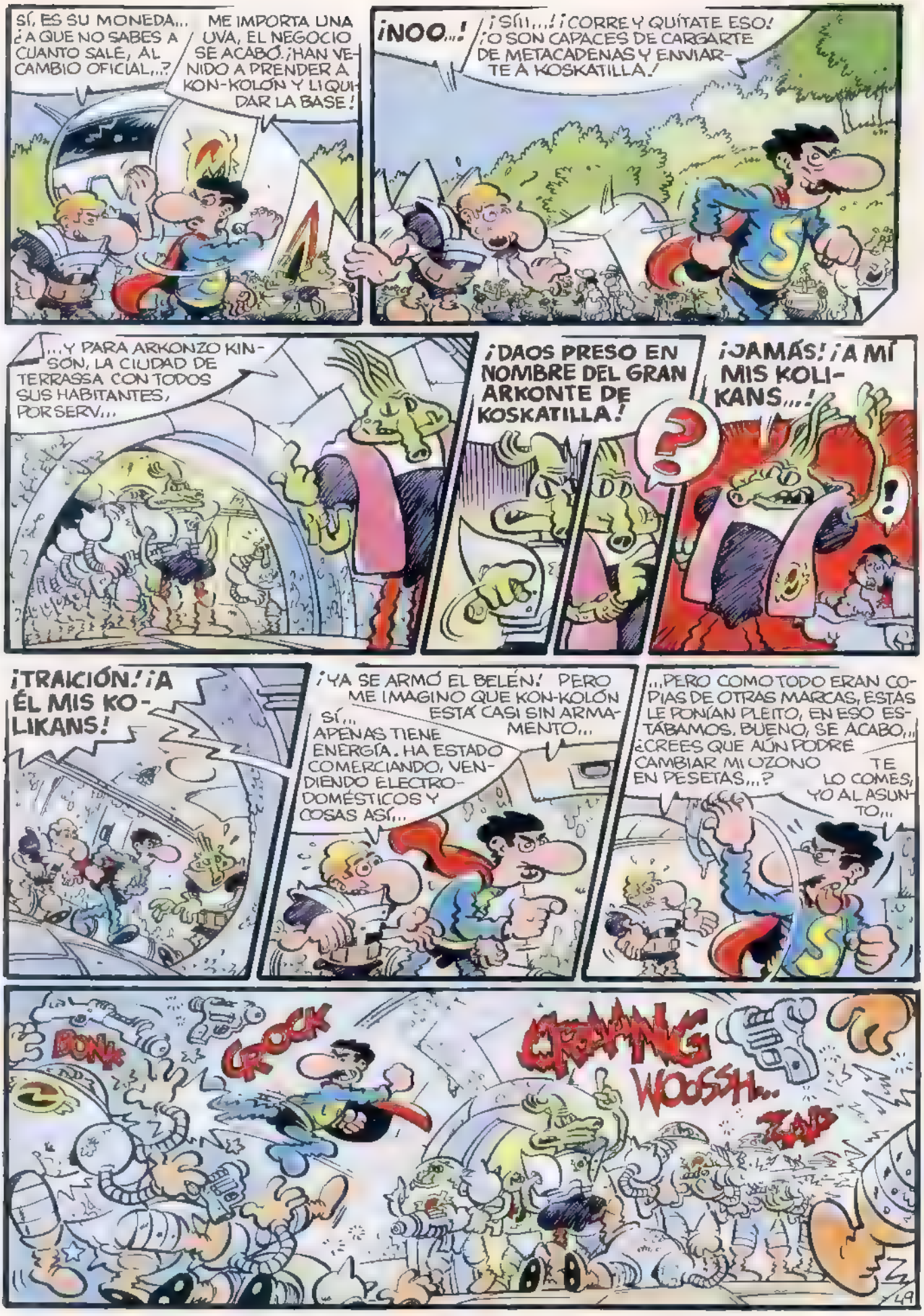
SÍ, ES SU MONEDA... ¿A QUE NO SABES A CUANTO SALÉ, AL CAMBIO OFICIAL...?
ME IMPORTA UNA UVA, EL NEGOCIO SE ACABÓ. ¡HAN VENIDO A PRENDER A KON-KOLÓN Y LIQUIDAR LA BASE!
¡NOO...!
¡SÍII...! ¡CORRE Y QUÍTATE ESO! ¡O SON CAPACES DE CARGARTE DE METACADENAS Y ENVIARTE A KOSKATILLA!
...Y PARA ARKONZO KINSON, LA CIUDAD DE TERRASSA CON TODOS SUS HABITANTES, POR SERV...
¡DAOS PRESO EN NOMBRE DEL GRAN ARKONTE DE KOSKATILLA!
?
¡JAMÁS! ¡A MÍ MIS KOLIKANS...!
!
¡TRAICIÓN! ¡A ÉL MIS KOLIKANS!
¡YA SE ARMÓ EL BELÉN! PERO ME IMAGINO QUE KON-KOLÓN ESTÁ CASI SIN ARMAMENTO...
SÍ... APENAS TIENE ENERGÍA. HA ESTADO COMERCIANDO, VENDIENDO ELECTRODOMÉSTICOS Y COSAS ASÍ...
...PERO COMO TODO ERAN COPIAS DE OTRAS MARCAS, ESTÁS LE PONÍAN PLEITO, EN ESO ESTÁBAMOS. BUENO, SE ACABÓ... ¿CREES QUE AÚN PODRÉ CAMBIAR MI OZONO EN PESETAS...?
TE LO COMES, YO AL ASUNTO...
BONK
CROCK
WOOSSH..
ZAP
49

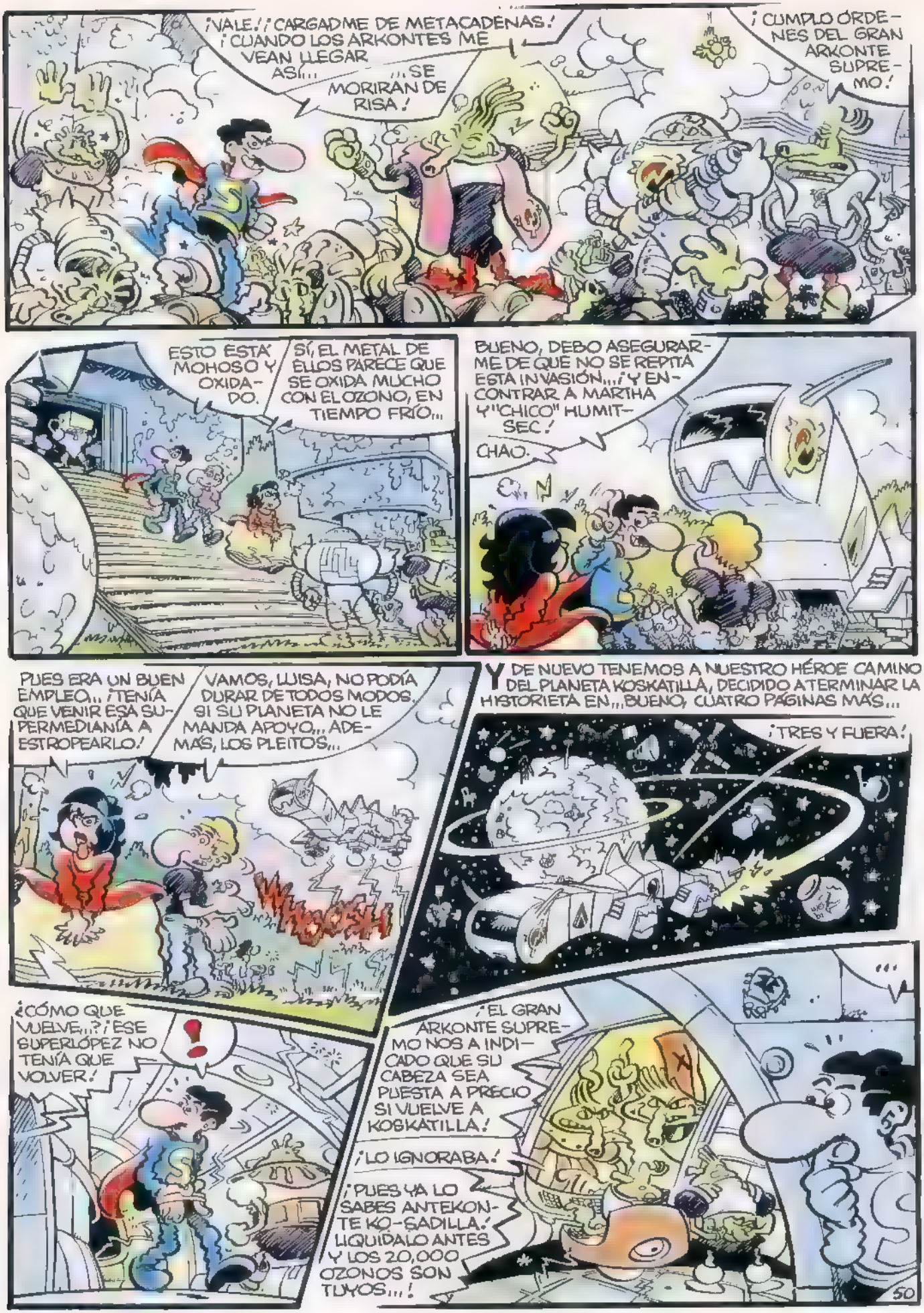
¡VALE! ¡CARGADME DE METACADENAS! ¡CUANDO LOS ARKONTES ME VEAN LLEGAR ASÍ... ...SE MORIRÁN DE RISA!
¡CUMPLO ÓRDENES DEL GRAN ARKONTE SUPREMO!
ESTO ESTÁ MOHOSO Y OXIDADO.
SÍ, EL METAL DE ELLOS PARECE QUE SE OXIDA MUCHO CON EL OZONO, EN TIEMPO FRÍO...
BUENO, DEBO ASEGURARME DE QUE NO SE REPITA ESTA INVASIÓN... ¡Y ENCONTRAR A MARTHA Y "CHICO" HUMITSEC!
CHAO.
PUES ERA UN BUEN EMPLEO... ¡TENÍA QUE VENIR ESA SUPERMEDIANÍA A ESTROPEARLO!
VAMOS, LUISA, NO PODÍA DURAR DE TODOS MODOS. SI SU PLANETA NO LE MANDA APOYO... ADEMÁS, LOS PLEITOS...
Y DE NUEVO TENEMOS A NUESTRO HÉROE CAMINO DEL PLANETA KOSKATILLA, DECIDIDO A TERMINAR LA HISTORIETA EN... BUENO, CUATRO PÁGINAS MÁS...
¡TRES Y FUERA!
¿CÓMO QUE VUELVE...? ¡ESE SUPERLÓPEZ NO TENÍA QUE VOLVER!
¡EL GRAN ARKONTE SUPREMO NOS A INDICADO QUE SU CABEZA SEA PUESTA A PRECIO SI VUELVE A KOSKATILLA!
¡LO IGNORABA!
¡PUES YA LO SABES ANTEKONTE KO-SADILLA! LIQUÍDALO ANTES Y LOS 20.000 OZONOS SON TUYOS...!

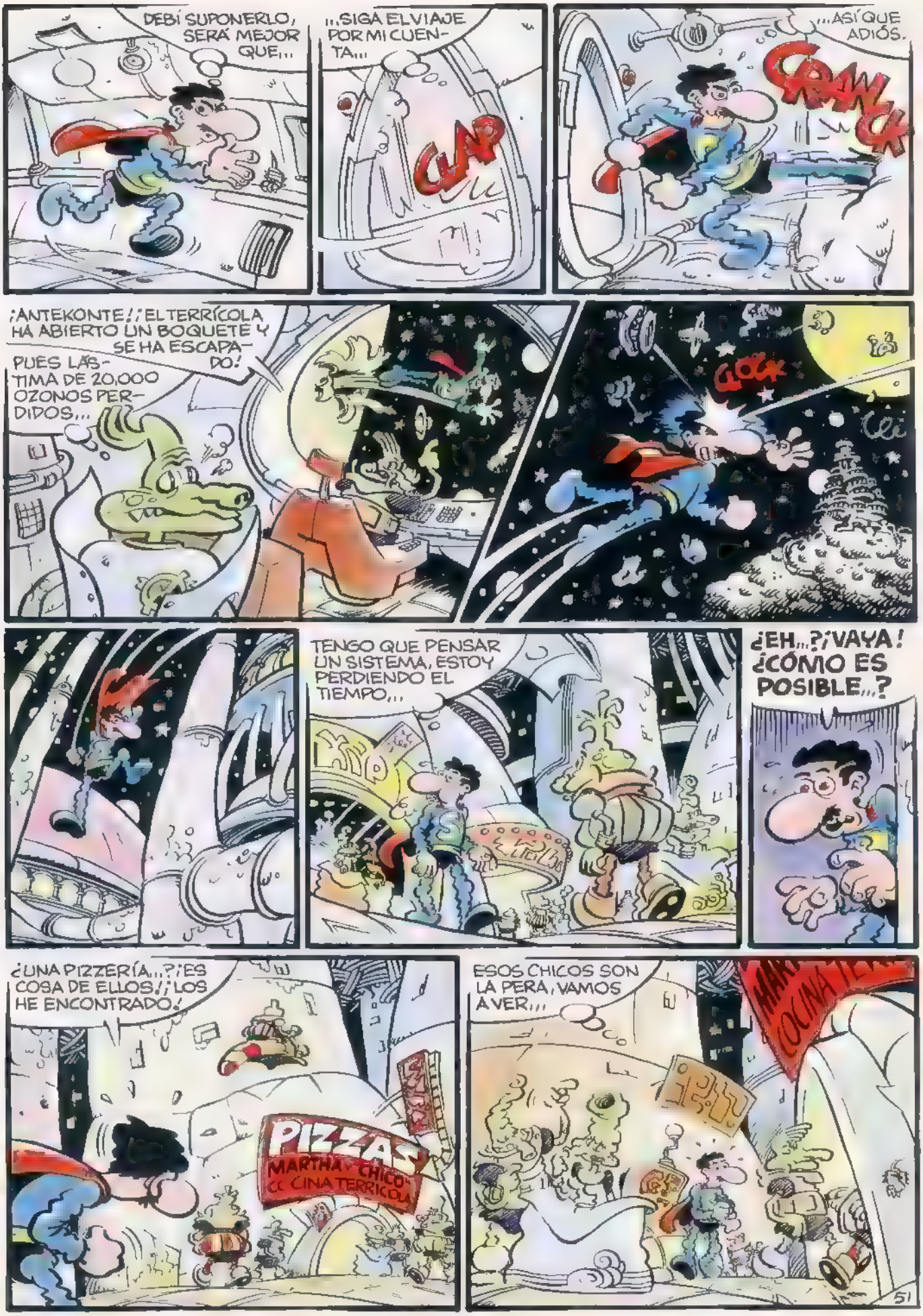
DEBÍ SUPONERLO, SERÁ MEJOR QUE...
...SIGA EL VIAJE POR MI CUENTA...
CLAP
...ASÍ QUE ADIÓS.
CRAWK
¡ANTEKONTE! ¡EL TERRÍCOLA HA ABIERTO UN BOQUETE Y SE HA ESCAPADO!
PUES LÁSTIMA DE 20.000 OZONOS PERDIDOS...
GLOK
TENGO QUE PENSAR UN SISTEMA, ESTOY PERDIENDO EL TIEMPO...
¿EH...?¡VAYA! ¿CÓMO ES POSIBLE...?
¿UNA PIZZERÍA...?¡ES COSA DE ELLOS! ¡LOS HE ENCONTRADO!
PIZZAS
MARTHA Y CHICO
COCINA TERRÍCOLA
ESOS CHICOS SON LA PERA, VAMOS A VER...
COCINA TERRÍCOLA

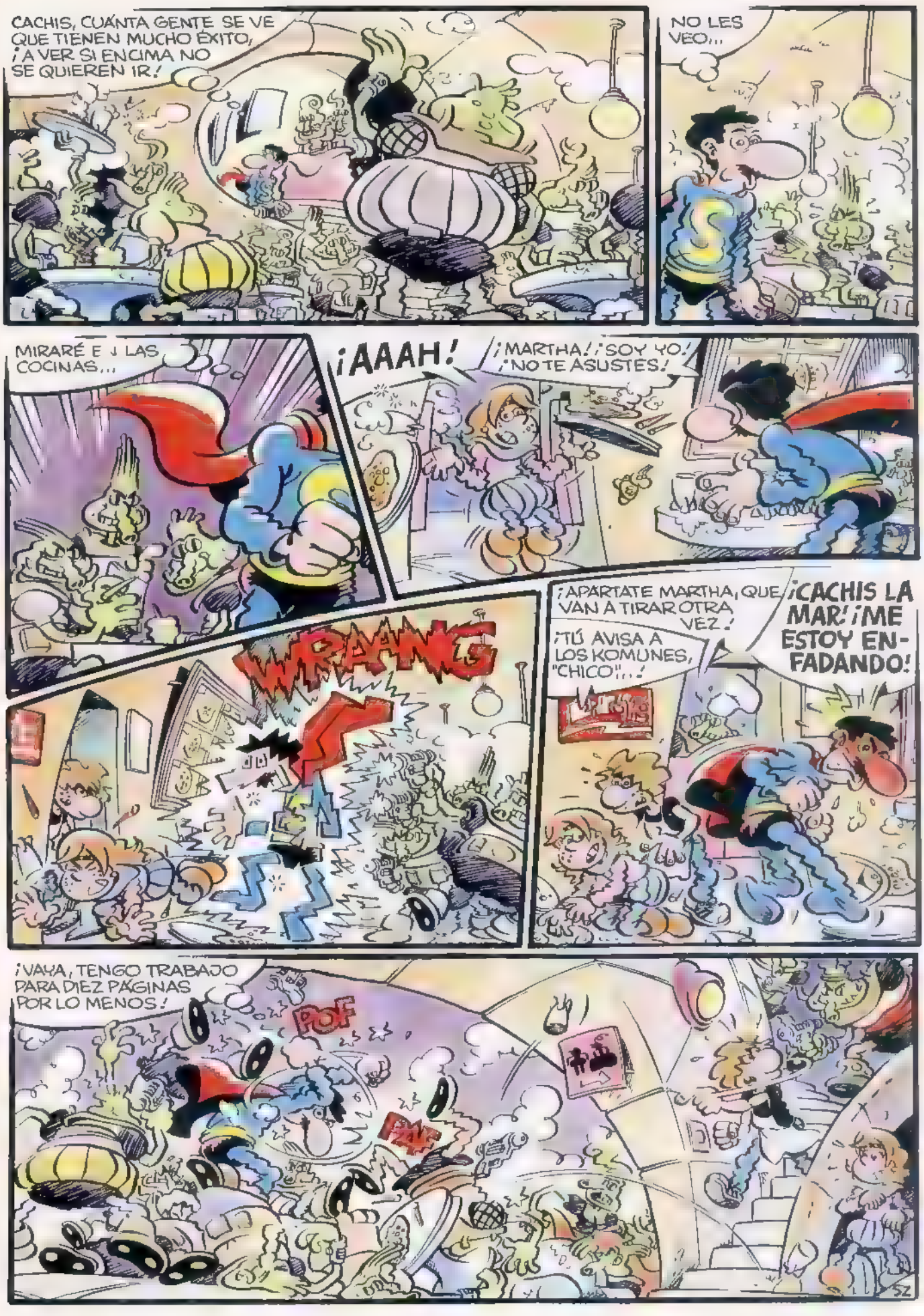
CACHIS, CUÁNTA GENTE SE VE QUE TIENEN MUCHO ÉXITO, ¡A VER SI ENCIMA NO SE QUIEREN IR!
NO LES VEO...
MIRARÉ E J LAS COCINAS...
¡AAAH!
¡MARTHA! ¡SOY YO! ¡NO TE ASUSTES!
WRAAANG
¡APARTATE MARTHA, QUE VAN A TIRAR OTRA VEZ!
¡TÚ AVISA A LOS KOMUNES, "CHICO"...!
¡CACHIS LA MAR! ¡ME ESTOY ENFADANDO!
¡VAYA, TENGO TRABAJO PARA DIEZ PÁGINAS POR LO MENOS!
POF
PAF
52

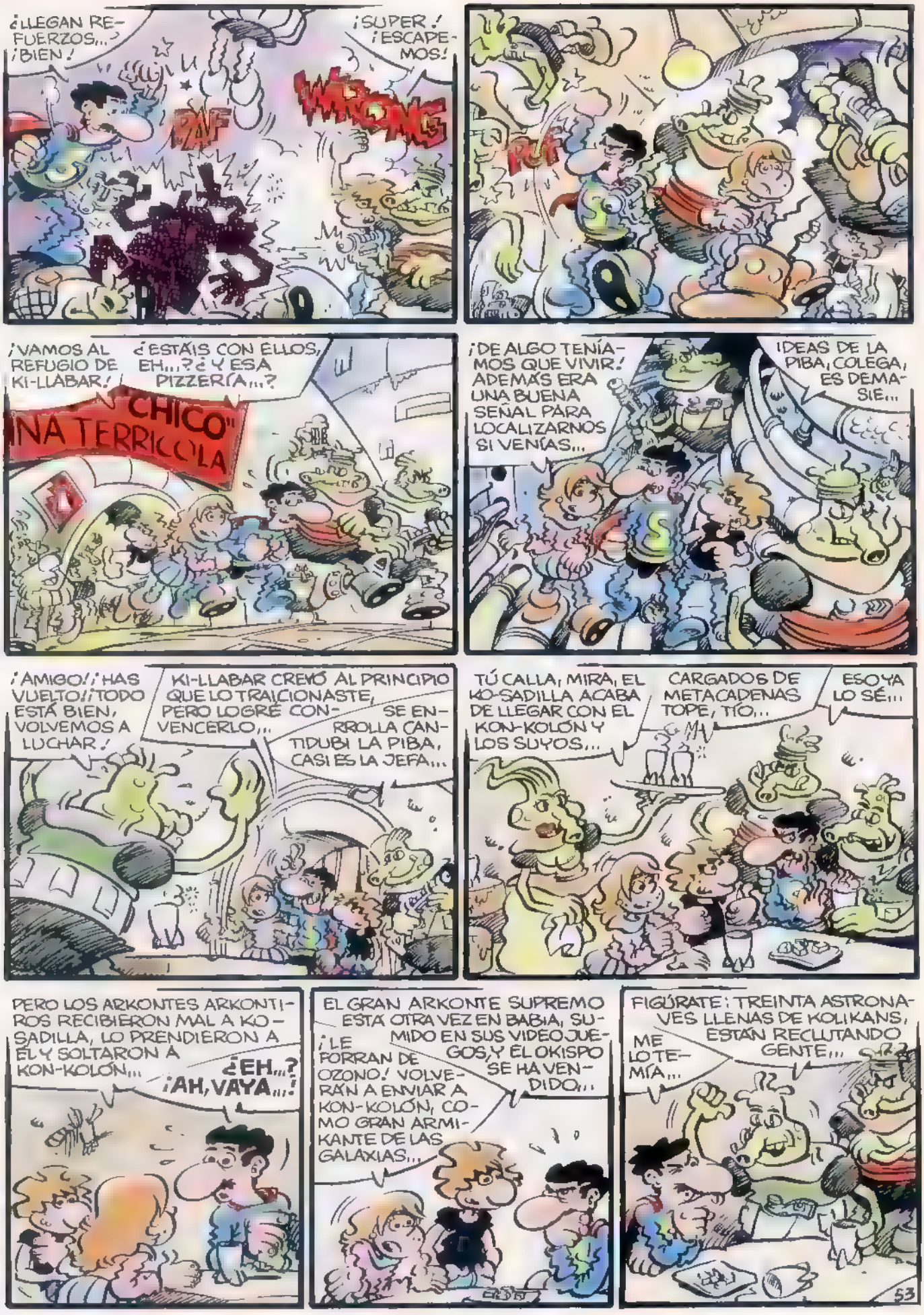
¿LLEGAN REFUERZOS... ¡BIEN!
¡SUPER! ¡ESCAPEMOS!
ZAF
¡VAMOS AL REFUGIO DE KI-LLABAR!
¿ESTÁIS CON ELLOS, EH...? ¿Y ESA PIZZERÍA...?
CHICO" NA TERRICOLA
¡DE ALGO TENÍAMOS QUE VIVIR! ADEMÁS ERA UNA BUENA SEÑAL PARA LOCALIZARNOS SI VENÍAS...
¡IDEAS DE LA PIBA, COLEGA, ES DEMASIE...
¡AMIGO! ¡HAS VUELTO! ¡TODO ESTÁ BIEN, VOLVEMOS A LUCHAR!
KI-LLABAR CREYÓ AL PRINCIPIO QUE LO TRAICIONASTE, PERO LOGRÉ CONVENCERLO...
SE ENRROLLA CANTIDUBI LA PIBA, CASI ES LA JEFA...
TÚ CALLA, MIRA, EL KO-SADILLA ACABA DE LLEGAR CON EL KON-KOLÓN Y LOS SUYOS...
CARGADOS DE METACADENAS TOPE, TÍO...
ESO YA LO SÉ...
PERO LOS ARKONTES ARKONTIROS RECIBIERON MAL A KO-SADILLA, LO PRENDIERON A ÉL Y SOLTARON A KON-KOLÓN...
¿EH...?
¡AH, VAYA...!
EL GRAN ARKONTE SUPREMO ESTÁ OTRA VEZ EN BABIA, SUMIDO EN SUS VIDEOJUEGOS, Y EL OKISPO SE HA VENDIDO...
¡LE FORRAN DE OZONO! VOLVERÁN A ENVIAR A KON-KOLÓN, COMO GRAN ARMIKANTE DE LAS GALAXIAS...
FIGÚRATE: TREINTA ASTRONAVES LLENAS DE KOLIKANS, ESTÁN RECLUTANDO GENTE...
ME LOTEMÍA...
53

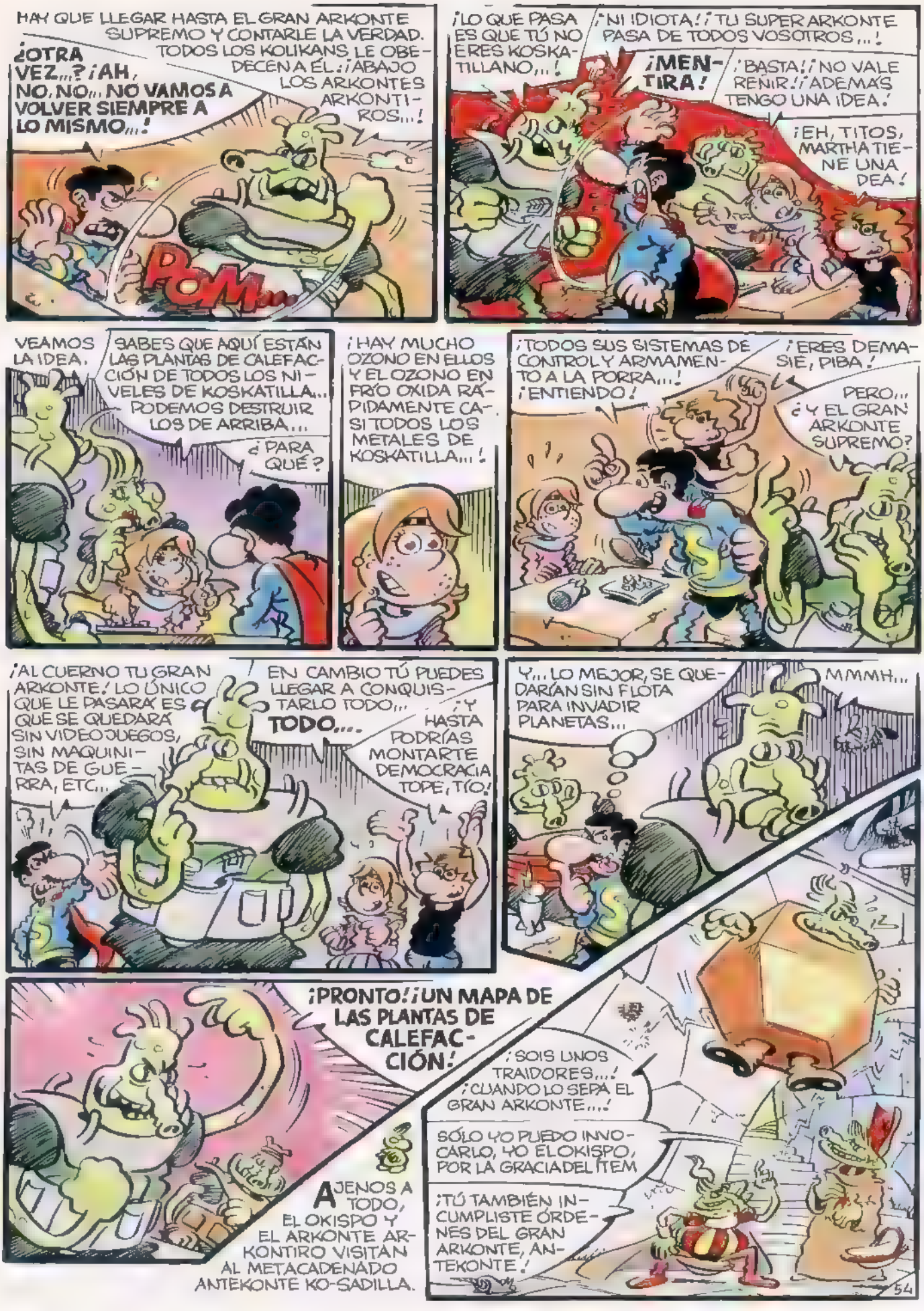
HAY QUE LLEGAR HASTA EL GRAN ARKONTE SUPREMO Y CONTARLE LA VERDAD. TODOS LOS KOLIKANS LE OBEDECEN A ÉL. ¡ABAJO LOS ARKONTES ARKONTIROS...!
¿OTRA VEZ...? ¡AH, NO, NO... NO VAMOS A VOLVER SIEMPRE A LO MISMO...!
POM...
¡LO QUE PASA ES QUE TÚ NO ERES KOSKATILLANO...!
¡NI IDIOTA! ¡TU SUPERARKONTE PASA DE TODOS VOSOTROS...!
¡MENTIRA!
¡BASTA! ¡NO VALE REÑIR! ¡ADEMÁS TENGO UNA IDEA!
¡EH, TITOS, MARTHA TIENE UNA DEA!
VEAMOS LA IDEA.
SABES QUE AQUÍ ESTÁN LAS PLANTAS DE CALEFACCIÓN DE TODOS LOS NIVELES DE KOSKATILLA... PODEMOS DESTRUIR LOS DE ARRIBA...
¿PARA QUÉ?
¡HAY MUCHO OZONO EN ELLOS Y EL OZONO EN FRÍO OXIDA RÁPIDAMENTE CASI TODOS LOS METALES DE KOSKATILLA...!
¡TODOS SUS SISTEMAS DE CONTROL Y ARMAMENTO A LA PORRA...! ¡ENTIENDO!
¡ERES DEMASIÉ, PIBA!
PERO... ¿Y EL GRAN ARKONTE SUPREMO?
¡AL CUERNO TU GRAN ARKONTE! LO ÚNICO QUE LE PASARÁ ES QUE SE QUEDARÁ SIN VIDEOJUEGOS, SIN MAQUINITAS DE GUERRA, ETC...
EN CAMBIO TÚ PUEDES LLEGAR A CONQUISTARLO TODO... TODO....
¡Y HASTA PODRÍAS MONTARTE DEMOCRACIA TOPE, TÍO!
Y... LO MEJOR, SE QUEDARÍAN SIN FLOTA PARA INVADIR PLANETAS...
MMMH...
¡PRONTO! ¡UN MAPA DE LAS PLANTAS DE CALEFACCIÓN!
AJENOS A TODO, EL OKISPO Y EL ARKONTE ARKONTIRO VISITAN AL METACADENADO ANTEKONTE KO-SADILLA.
¡SOIS UNOS TRAIDORES...! ¡CUANDO LO SEPA EL GRAN ARKONTE...!
SÓLO YO PUEDO INVOCARLO, YO EL OKISPO, POR LA GRACIA DEL ÍTEM
¡TÚ TAMBIÉN INCUMPLISTE ÓRDENES DEL GRAN ARKONTE, ANTEKONTE!
54

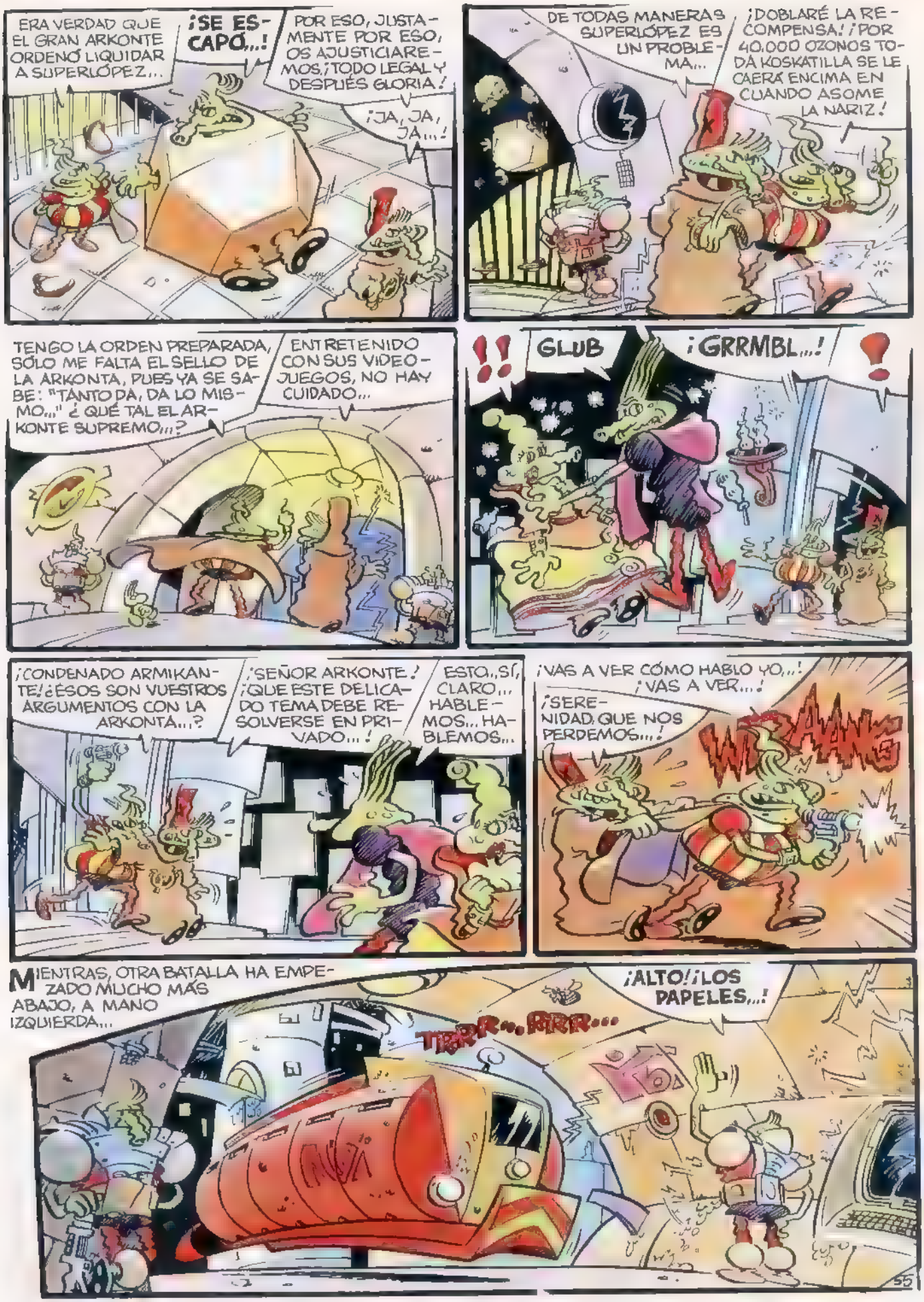
ERA VERDAD QUE EL GRAN ARKONTE ORDENÓ LIQUIDAR A SUPERLÓPEZ...
¡SE ESCAPÓ...!
POR ESO, JUSTAMENTE POR ESO, OS AJUSTICIAREMOS. ¡TODO LEGAL Y DESPUÉS GLORIA!
¡JA, JA, JA...!
DE TODAS MANERAS SUPERLÓPEZ ES UN PROBLEMA...
¡DOBLARÉ LA RECOMPENSA! ¡POR 40.000 OZONOS TODA KOSKATILLA SE LE CAERÁ ENCIMA EN CUANDO ASOME LA NARIZ!
TENGO LA ORDEN PREPARADA, SÓLO ME FALTA EL SELLO DE LA ARKONTA, PUES YA SE SABE: "TANTO DA, DA LO MISMO..." ¿QUÉ TAL EL ARKONTE SUPREMO...?
ENTRETENIDO CON SUS VIDEOJUEGOS, NO HAY CUIDADO...
GLUB
¡GRRMBL...!
¡CONDENADO ARMIKANTE! ¿ÉSOS SON VUESTROS ARGUMENTOS CON LA ARKONTA...?
¡SEÑOR ARKONTE! ¡QUE ESTE DELICADO TEMA DEBE RESOLVERSE EN PRIVADO...!
ESTO... SÍ, CLARO... HABLEMOS... HABLEMOS...
¡VAS A VER CÓMO HABLO YO...! ¡VAS A VER...!
¡SERENIDAD, QUE NOS PERDEMOS...!
WHAAANG
MIENTRAS, OTRA BATALLA HA EMPEZADO MUCHO MÁS ABAJO, A MANO IZQUIERDA...
TIRRR... RRR...
¡ALTO! ¡LOS PAPELES...!

BROMMM
CRAACK
¡NOS ATACAN LOS KOMUNES DE KI-LLABAR...!
VAMOS A ASEGURARNOS DE QUE LA COSA SALE BIEN...
¡A...ALTO! ¡LOS PA...PELES...!
PLAF
TRAK
TÚ YA HAS PERDIDO TUS PAPELES, TÍO.
ESTO PARECE BIEN DEFENDIDO, VOY A AYUDAR UN POCO...
OSTRAS.
¡NO HAY QUE TIRAR UNA FORTUNA EN OZONO POR RENCILLAS SIN IMPORTANCIA!
JURO QUE HAY MUUUCHO OZONO EN LA TIERRA... DE CALIDAD INUSITADA... PUEDO REBAJAR MI PARTE AL 65 %...
MMMH...

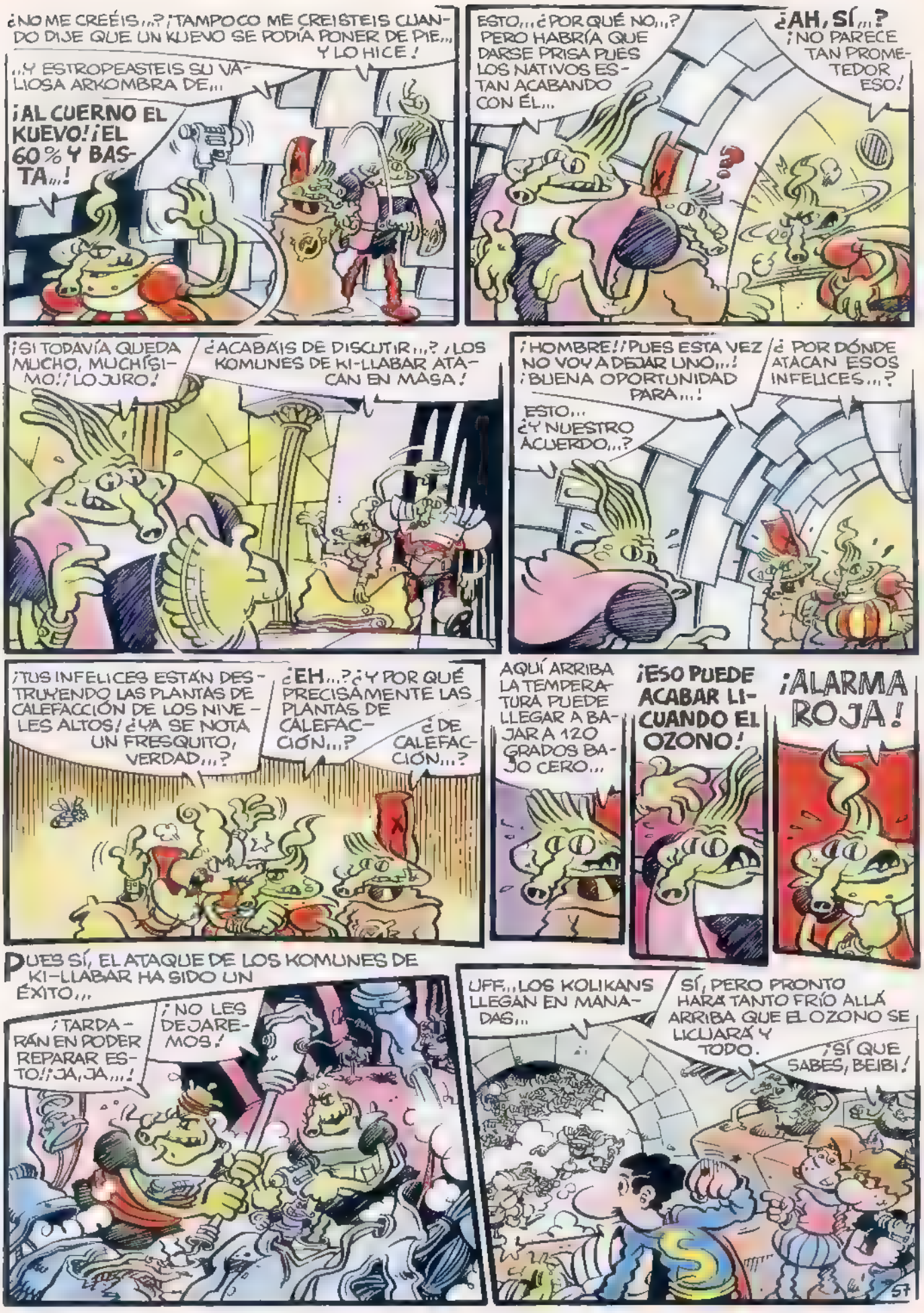
¿NO ME CREÉIS...? ¡TAMPOCO ME CREISTEIS CUANDO DIJE QUE UN KUEVO SE PODÍA PONER DE PIE... Y LO HICE!
...Y ESTROPEASTEIS SU VALIOSA ARKOMBRA DE...
¡AL CUERNO EL KUEVO! ¡EL 60% Y BASTA...!
ESTO... ¿POR QUÉ NO...? PERO HABRÍA QUE DARSE PRISA PUES LOS NATIVOS ESTAN ACABANDO CON ÉL...
¿AH, SÍ...? ¡NO PARECE TAN PROMETEDOR ESO!
¡SI TODAVÍA QUEDA MUCHO, MUCHÍSIMO! ¡LO JURO!
¿ACABAIS DE DISCUTIR...? ¿LOS KOMUNES DE KI-LLABAR ATACAN EN MASA!
¡HOMBRE! ¡PUES ESTA VEZ NO VOY A DEJAR UNO...! ¡BUENA OPORTUNIDAD PARA...!
ESTO... ¿Y NUESTRO ACUERDO...?
¿POR DÓNDE ATACAN ESOS INFELICES...?
¡TUS INFELICES ESTÁN DESTRUYENDO LAS PLANTAS DE CALEFACCIÓN DE LOS NIVELES ALTOS! ¿YA SE NOTA UN FRESQUITO, VERDAD...?
¿EH...? ¿Y POR QUÉ PRECISAMENTE LAS PLANTAS DE CALEFACCIÓN...?
¿DE CALEFACCIÓN...?
AQUÍ ARRIBA LA TEMPERATURA PUEDE LLEGAR A BAJAR A 120 GRADOS BAJO CERO...
¡ESO PUEDE ACABAR LICUANDO EL OZONO!
¡ALARMA ROJA!
PUES SÍ, EL ATAQUE DE LOS KOMUNES DE KI-LLABAR HA SIDO UN ÉXITO...
¡TARDARÁN EN PODER REPARAR ESTO! ¡JA, JA...!
¡NO LES DEJAREMOS!
UFF... LOS KOLIKANS LLEGAN EN MANADAS...
SÍ, PERO PRONTO HARÁ TANTO FRÍO ALLÁ ARRIBA QUE EL OZONO SE LICUARÁ Y TODO.
¡SÍ QUE SABES, BEIBI!
51

BUENO, SAQUÉ UN DIEZ EN QUÍMICAS, CHICO...
¡VENID, KI-LLABAR YA NO NOS NECESITA!
¡NOS ALEJAREMOS DEL FOLLÓN...! ¡ES HORA DE PENSAR EN VOLVER!
¿CÓMO...? ¡NECESITARÍAMOS UNA ASTRONAVE!
POR ESE TUBO PASAN LOS ASCENSORES AL ASTROPUERTO, ¿NO...?
SÍ, ESTÁ EN LOS NIVELES ALTOS... ¡TAMPOCO AGUANTARÁ LA CORROSIÓN!
¡JUSTAMENTE, POR ESO TENEMOS PRISA...!
Y DALE...
KRAANGK
¡VENGA, VAMOS A VOLAR!
OSTRAS... ¿NO PODRÍAMOS TOMAR EL ASCENSOR COMO TODO EL MUNDO...?
ES MÁS SEGURO ASÍ...
NO ME DIGAS...
¡AAH!
SUPONGO QUE ES AQUÍ...
CRAK
PLONK
58

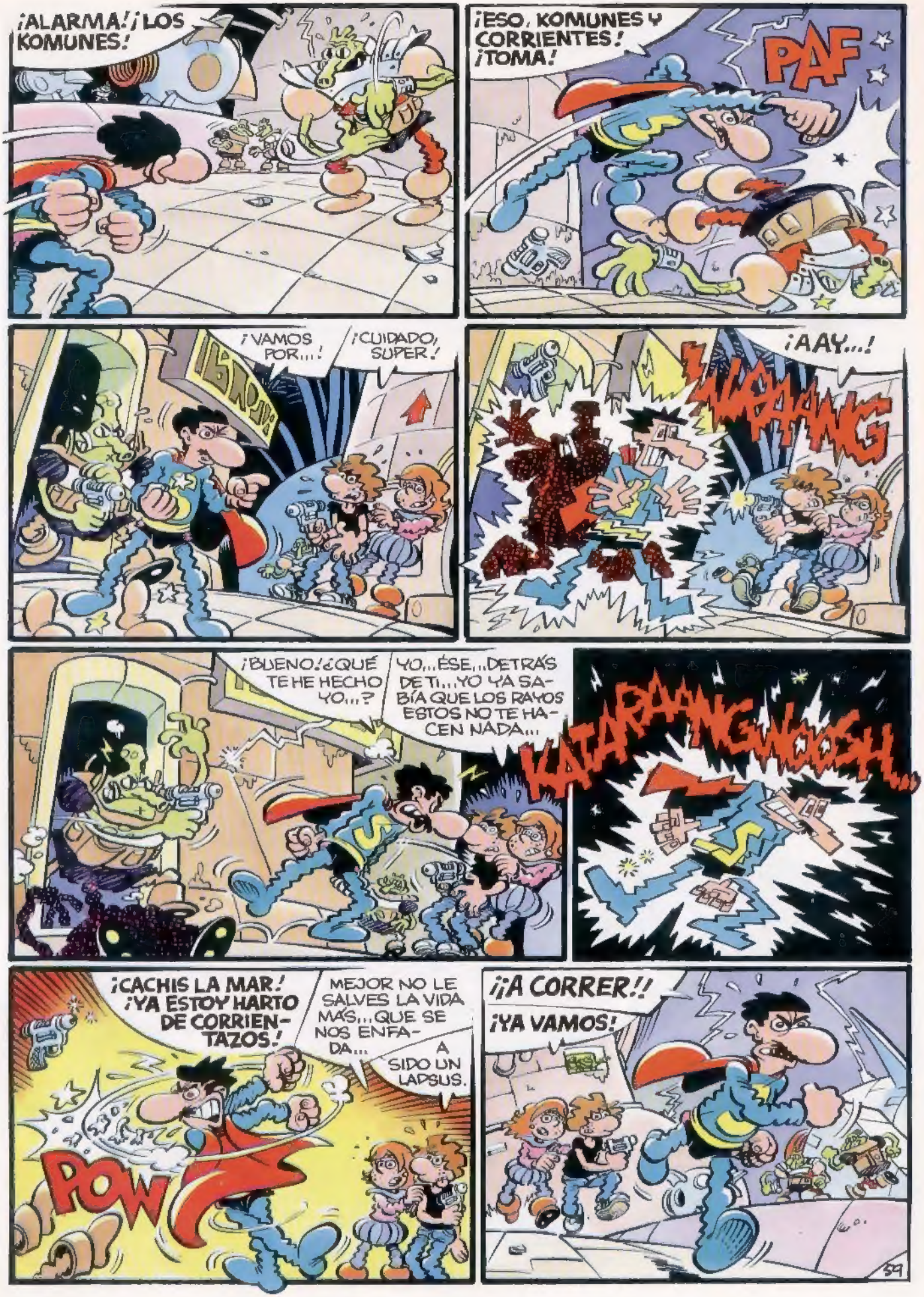
¡ALARMA! ¡LOS KOMUNES!
¡ESO, KOMUNES Y CORRIENTES! ¡TOMA!
PAF
¡VAMOS POR...!
¡CUIDADO, SUPER!
¡AAY...!
KLAPANG
¡BUENO! ¿QUÉ TE HE HECHO YO...?
YO... ÉSE... DETRÁS DE TI... YO YA SABÍA QUE LOS RAYOS ESTOS NO TE HACEN NADA...
KATARAAANG WOOSH...
¡CACHIS LA MAR! ¡YA ESTOY HARTO DE CORRIENTAZOS!
MEJOR NO LE SALVES LA VIDA MÁS... QUE SE NOS ENFADA...
HA SIDO UN LAPSUS.
POW
¡¡A CORRER!!
¡YA VAMOS!

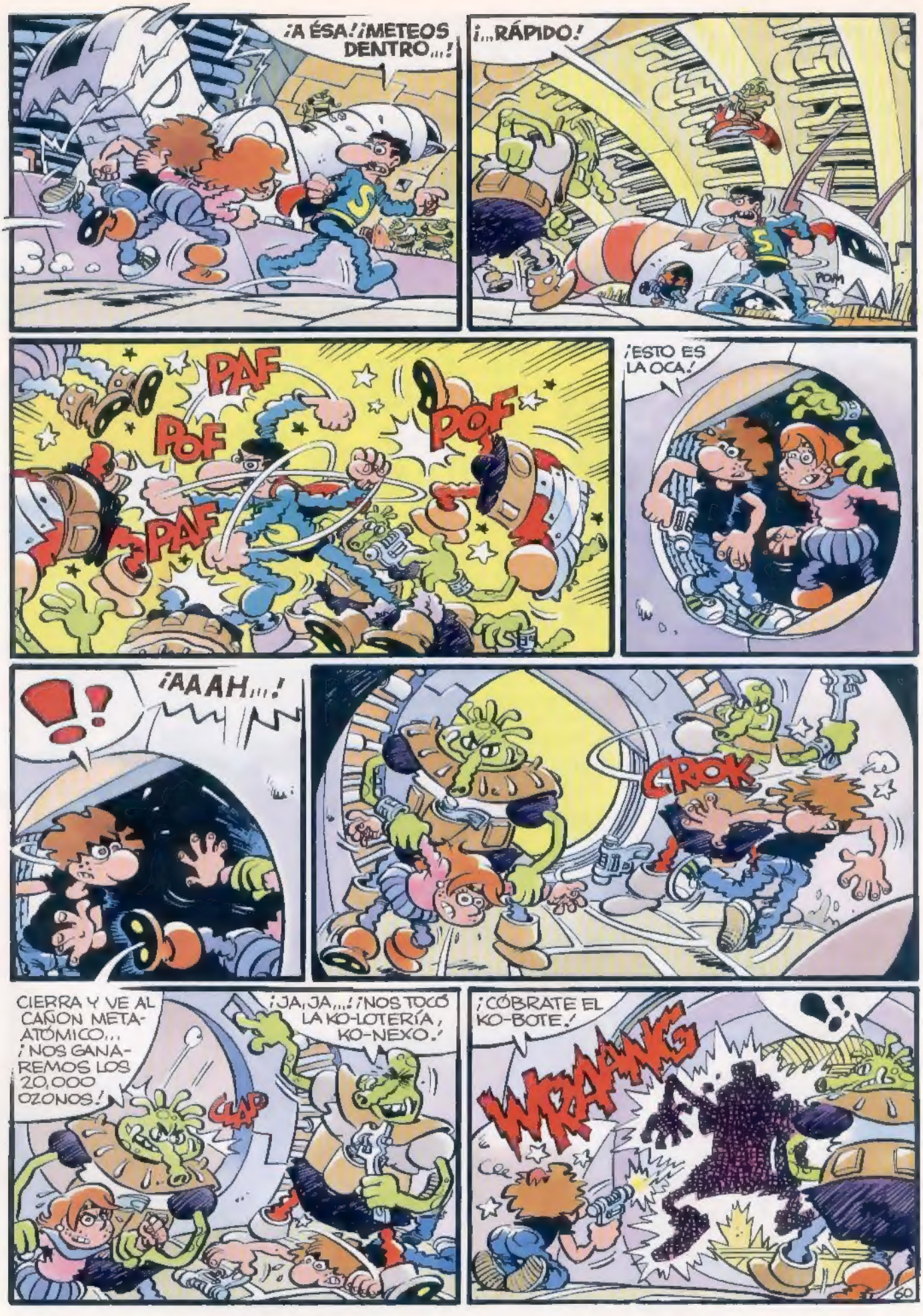
¡A ÉSA! ¡METEOS DENTRO...!
¡...RÁPIDO!
PAF
POF
POF
PAF
¡ESTO ES LA OCA!
¡AAAH...!
CROK
CIERRA Y VE AL CAÑON META-ATÓMICO... ¡NOS GANAREMOS LOS 20,000 OZONOS!
CLAP
¡JA, JA...! ¡NOS TOCÓ LA KO-LOTERÍA, KO-NEXO!
¡CÓBRATE EL KO-BOTE!
WRAAANG
60

MUCHO MÁS ARRIBA DE ALLÍ, EL GRAN ARKONTE SUPREMO DE TODO ESO COMIENZA A SENTIR NECESIDAD DE CAMINAR...

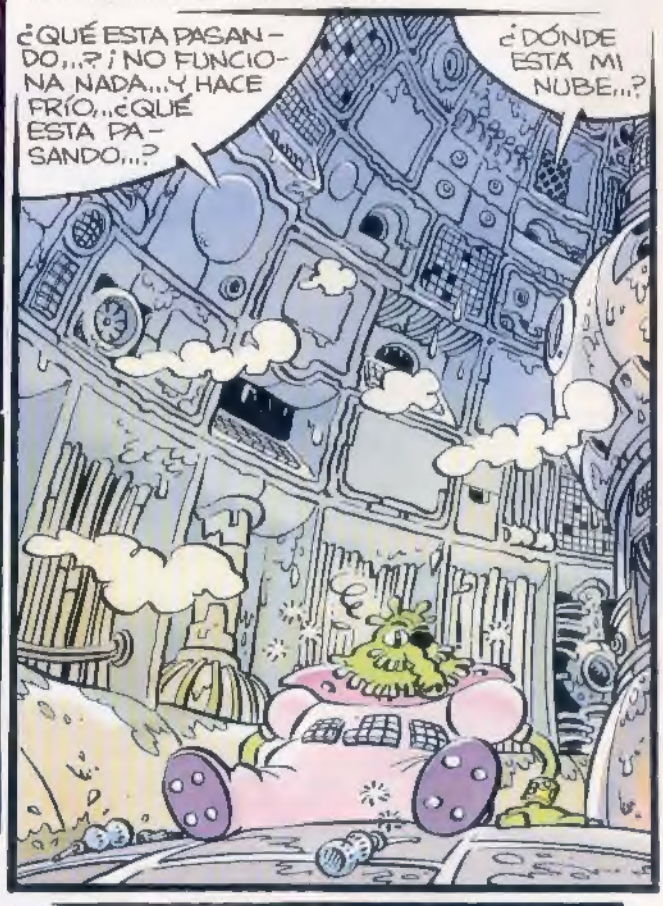

ABAJO, BASTANTE ABAJO, SE GRITA Y SE BAILA... ¡LOS KOMUNES DE KI-LLABAR HAN GANADO...!

Y NO TAN ABAJO TAMBIÉN SE BAILA... DE FRÍO...

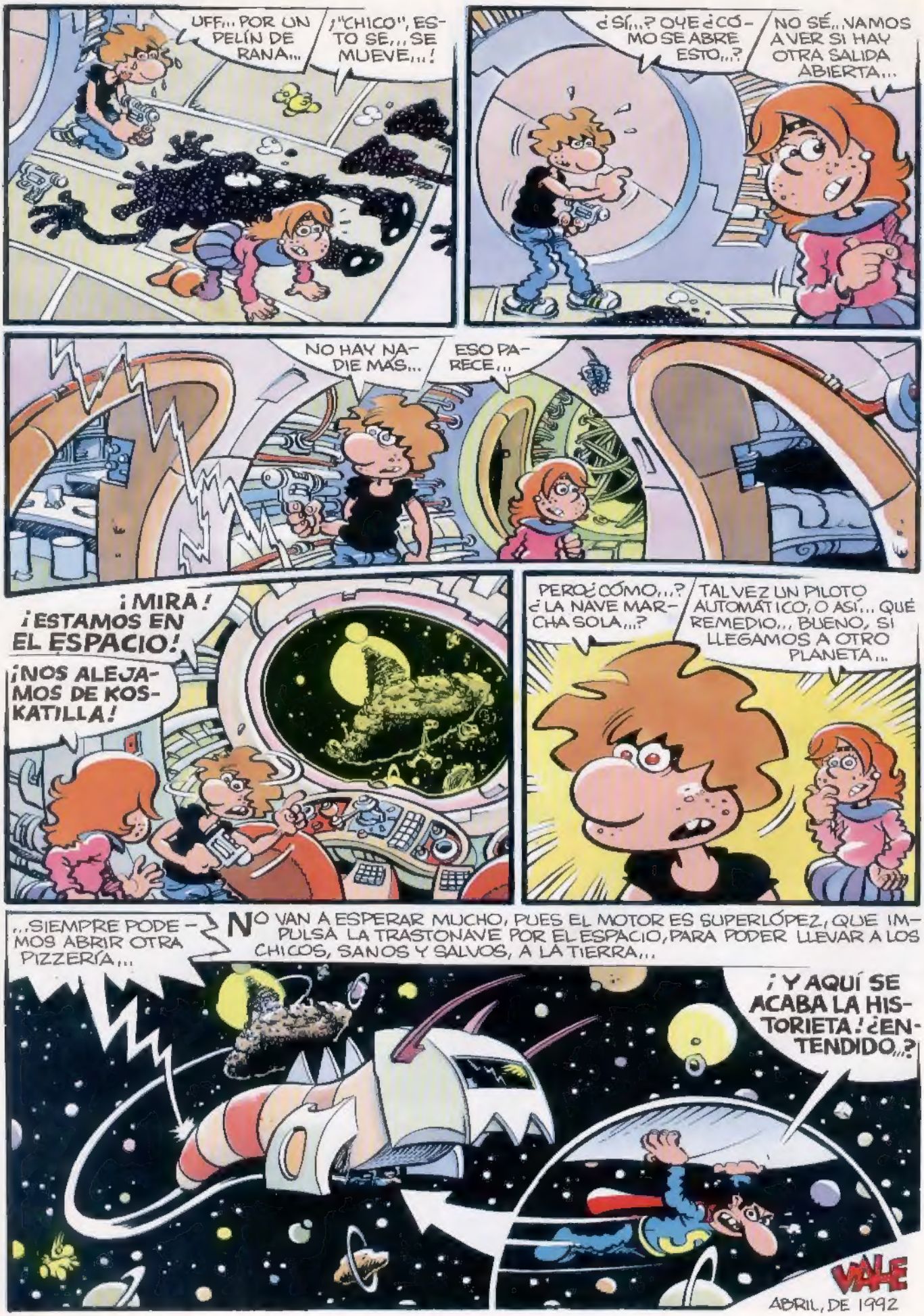
UFF... POR UN PELÍN DE RANA...
¡"CHICO", ESTO SE... SE MUEVE...!
¿SÍ...? OYE ¿CÓMO SE ABRE ESTO...?
NO SÉ... VAMOS A VER SI HAY OTRA SALIDA ABIERTA...
NO HAY NADIE MÁS...
ESO PARECE...
¡MIRA! ¡ESTAMOS EN EL ESPACIO!
¡NOS ALEJAMOS DE KOSKATILLA!
PERO ¿CÓMO...? ¿LA NAVE MARCHA SOLA...?
TAL VEZ UN PILOTO AUTOMÁTICO; O ASÍ... QUÉ REMEDIO... BUENO, SI LLEGAMOS A OTRO PLANETA...
...SIEMPRE PODEMOS ABRIR OTRA PIZZERÍA...
NO VAN A ESPERAR MUCHO, PUES EL MOTOR ES SUPERLÓPEZ, QUE IMPULSA LA TRASTONAVE POR EL ESPACIO, PARA PODER LLEVAR A LOS CHICOS, SANOS Y SALVOS, A LA TIERRA...
¡Y AQUÍ SE ACABA LA HISTORIETA! ¿ENTENDIDO...?
VIAJE
ABRIL, DE 1992